



COMUNE DI SANTARCANGELO DI ROMAGNA
(Provincia di RIMINI)

**TAVOLA DI LOCALIZZAZIONE
DEGLI IMPIANTI DI TELEFONIA MOBILE E
DELLE TELECOMUNICAZIONI WIRELESS**



TAVOLA a
Scala 1:5000

Gruppo di lavoro:
Patrizia Farnacca
Sara Ruggiero
Claudia Baldacci
Sergio Coletta
Redazione grafica curata da Enrica Mosca

REGOLAMENTO COMUNALE PER IL CORRETTO INSEDIAMENTO URBANISTICO E TERRITORIALE DEGLI IMPIANTI DI TELEFONIA MOBILE, DI TELECOMUNICAZIONI WIRELESS E DI NUOVE TECNOLOGIE DI COMUNICAZIONE ELETTRONICA E LA MINIMIZZAZIONE DELL'ESPOSIZIONE AI CAMPI ELETTROMAGNETICI

LEGENDA

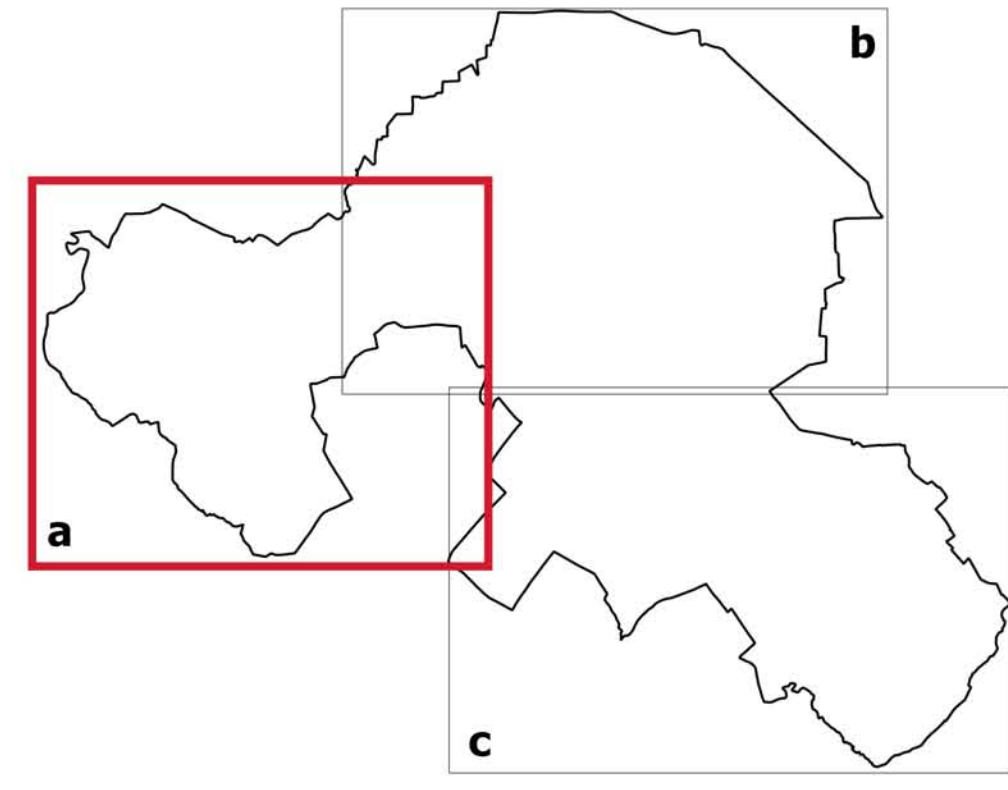
- Confine Comunale
- SISTEMA INSEDIAMENTO STORICO**
 - AS - Centri Storici (L.R. 20/2000 art.7 - art. 41,42 del PSC)
- AMBITI A PERICOLOSITA' IDRAULICA**
 - Invasi ed alvei di laghi, bacini e corsi d'acqua (art. 7 del PSC - art. 2.2 del PTCP)
 - Invasi ed alvei di laghi, bacini e corsi d'acqua: reticolo idrografico minore (art. 7 del PSC - art. 2.2 del PTCP)
 - Aree esondabili (art.8 del PSC - art. 2.3 del PTCP)
 - Aree esondabili del Rio Mavone, in base allo studio idrogeologico-idraulico in sede di PSC (proposta di modifica del perimetro del PTCP vigente)(art. 6 c.6 del PSC)
 - Aree esondabili per tempi di ritorno di 25 anni
 - Aree esondabili per tempi di ritorno di 200 anni
- AMBITI A VULNERABILITA' IDROGEOLOGICA**
 - ARA - Aree di ricarica della falda idrogeologicamente connesse all'alveo (art. 14.2 del PSC - art. 3.3 del PTCP)
- AMBITI A PERICOLOSITA' GEOMORFOLOGICA**
 - Aree potenzialmente instabili (art. 17 c.7 del PSC - art. 4.1 c.9 del PTCP)
 - Zone instabili per fenomeni di dissesto attivi da verificare (art. 17 c.2, 5 c.6 del PSC - art. 4.1 c.3 e c.7 del PTCP)
 - Zone instabili per fenomeni di dissesto attivi verificati (art. 17 c.2, 5 del PSC - art. 4.1 c.3 e c.7 del PTCP)
 - Zone instabili per fenomeni di dissesto quiescenti da verificare (art. 17 c.3, 6 del PSC - art. 4.1 c.5 e c.7 del PTCP)
 - Zone instabili per fenomeni di dissesto quiescenti verificati (art. 17 c.4, 5 del PSC - art. 4.1 c.6 e c.7 del PTCP)
 - Depositi di versante da verificare (art. 17 c.8 del PSC - art. 4.1 c.10 del PTCP)
 - Deposito eluvio-colluviale (art. 17 c.9 del PSC - art. 4.1 c.12 del PTCP)
 - Zone o elementi a rischio (art. 8 c.9 del PSC - art. 9 del P.A.I. AdB Marecchia-Conca)
- ELEMENTI DELLA RETE ECOLOGICA PROVINCIALE**
 - Siti di importanza comunitaria (Area Torriana, Montebello, fiume Marecchia) (art. 25 c.4a del PSC - art. 1.5 del PTCP)
 - Area meritevole di tutela ai sensi delle categorie della L.R. 6/05 (art. 25 c.4b del PSC - art. 1.5 del PTCP)
- VALORIZZAZIONE E TUTELA DELLE RISORSE PAESAGGISTICHE E STORICO CULTURALI**
 - Sistema forestale boschivo (art. 27 del PSC - art. 5.1 del PTCP)
 - Aree percorse dal fuoco - anno 2004 (art. 27 c.1 del PSC - art. 10 L. 353/2000)
 - Aree archeologiche (art. 30 c.1-3 del PSC - art. 5.5 del PTCP)
 - Altre aree archeologiche (art. 30 c.11 del PSC)
- Potenzialità archeologiche (art. 30 c.5,6 del PSC)**
 - Alta (art. 30 c.10 del PSC)
 - Media (art. 30 c.9 del PSC)
 - Bassa (art. 30 c.8 del PSC)
- Insedimenti urbani storici e strutture insediative storiche non urbane (art. 31 del PSC - art. 5.8 del PTCP)**
 - Edifici e complessi tutelati ai sensi del D.Lgs 42/2004 artt. 10, 11, 13 (art. 39 del PSC)
 - Edifici di particolare interesse storico-architettonico (art. 41 c.3 del PSC - L.R. 20/2000 art. A-9)
- VINCOLI E RISPETTI**
 - Aree di tutela art. 142 D.Lgs 42/2004 (art. 30 del PSC)
 - Rispetti cimiteriali (art. 36 del PSC)
- AREA DI ATTEZIONE**
 - Siti sensibili
 - Previsione di siti sensibili
 - Aree di 200 m. di raggio intorno ai siti sensibili
 - Aree di 200 m. di raggio intorno alle previsioni di siti sensibili
- IMPIANTI ESISTENTI**
 - WIND
 - TELECOM ITALIA
 - RFI
 - H3G
 - VODAFONE
 - ARIA
 - Impianto TELECOM condiviso da VODAFONE
 - Impianto VODAFONE condiviso da H3G
 - Impianto WIND condiviso da TELECOM
 - Impianto WIND condiviso da VODAFONE e TELECOM
 - Impianto RFI condiviso TELECOM e VODAFONE

