



OGGETTO:

LAVORI DI MESSA IN SICUREZZA DELL'INCROCIO FRA LA VIA PASQUALE TOSI, LA VIA ANTICA EMILIA E LA S.P. 136 "SANTARCANGELO MARE" MEDIANTE LA REALIZZAZIONE DI NUOVA ROTATORIA STRADALE ED OPERE CONNESSE NEI TERRITORI DEL COMUNE DI SANTARCANGELO DI ROMAGNA E RIMINI (RN). CUP C41B20000010004

PROGETTO DI FATTIBILITA' TECNICA ED ECONOMICA

PROGETTO DEFINITIVO

PROGETTO ESECUTIVO

DIRIGENTE DEL SETTORE TERRITORIO:
ING. NATASCIA CASADEI
RESPONSABILE UNICO DEL PROCEDIMENTO:
ING. ROBERTO SIGNOROTTI
COLLABORATORE AL RUP:
GEOM. GILBERTO BUGLI

PROGETTISTA:
ING. ANDREA AMADUCCI
PROGETTISTA PUBBLICA ILLUMINAZIONE:
ING. ALBERTO FRISONI
PROGETTISTA AMBIENTALE:
DOSSA GEOL. DANIELA TONINI

ELABORATO:
**VARIANTE URBANISTICA
POC SANTARCANGELO
MODIFICHE CARTOGRAFICHE**

ALLEGATO:

7

TAVOLA:

DATA:

26/01/2022

SCALA:

-

NOME FILE:

L:\01-Commesse\2020\20-0155-ROTATORIA_VIA_TOLEMAIDE\3-Progettazione\50-PD\420-INF-Variante_urb_Santarcangelo\ALL_7-Modifiche cartografiche.dwg

ELENCO E DESCRIZIONE DELLE MODIFICHE CARTOGRAFICHE DEL POC AL RUE

01

Tavola 1C Capoluogo (Nord-est) – Santa Giustina - Ambiti e trasformazioni territoriali / scala 1:2.000

Tavola 1R Ambiti e trasformazioni territoriali, scala 1:5.000

Modifica dell'ambito "AAP" Ambiti agricoli periurbani in "MOB.VE" rete della viabilità extraurbana di interesse provinciale e intercomunale", per l'inserimento della rotatoria e della pista ciclabile.

01

Tavola 1C Capoluogo (Nord-est) – Santa Giustina - Ambiti e trasformazioni territoriali / scala 1:2.000

Tavola 1R Ambiti e trasformazioni territoriali, scala 1:5.000

Inserimento di "MOB.CP principali piste ciclabili di progetto", per l'inserimento del tratto di pista ciclabile, sulla via Emilia Vecchia.

TAVOLA 1R / TAVOLA 1C - Ambiti e trasformazioni territoriali

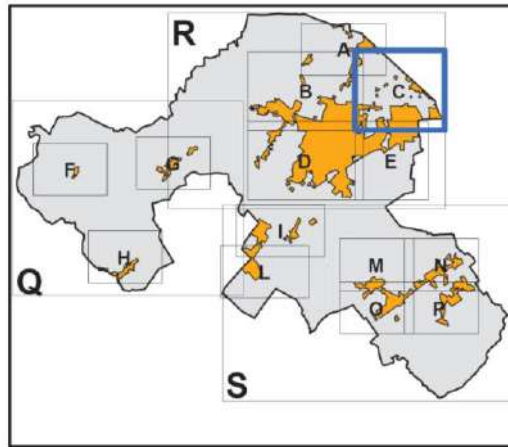

-  Modifiche cartografiche al RUE introdotta in sede di approvazione del POC
- N° Numero di riferimento della modifica cartografica di RUE

