



FONDAZIONE GIUSEPPE BERARDI ETS
 VIA MARCHELLI, 30/D
 47014 SANTARCANGELO DI ROMAGNA
 CF 91174380905

PROCEDIMENTO UNICO
 (L.R. 24/2017, art.53, c.1, lett.a)

**PROGETTO DEFINITIVO
 PER LA REALIZZAZIONE
 DI UN PARCO SPORTIVO POLIVALENTE**

SITO IN LOCALITA' SANTERMELE DI SANTARCANGELO DI ROMAGNA (RN)
 (VIA CASALE DI SANTERMELE)

SEZIONE:
C- ARCHITETTURA

TITOLO:
**FABBRICATI
 PROSPETTI E SEZIONI**

TAVOLA:
C - 09

PROGETTISTI:
 Arch. VALENTINA FOPPI
 Arch. LUCA BERTAGNI

COLLABORATORI/CONSULENTI:
 Geom. Giorgio Padellaro
 Geom. Roberto Padellaro
 Ing. Corrado Vanni
 Geom. Daniele Torini
 Arch. Luca Bertagni
 Prof. Arch. Luciano Zangaglia



PROVINCIA DI
 RIMINI
 COMUNE DI
 SANTARCANGELO DI ROMAGNA

SCALA: 1:100 - 1:200

DATA:
 APRILE 2023

PLANIMETRIA PIANO TERRA SCALA 1:200

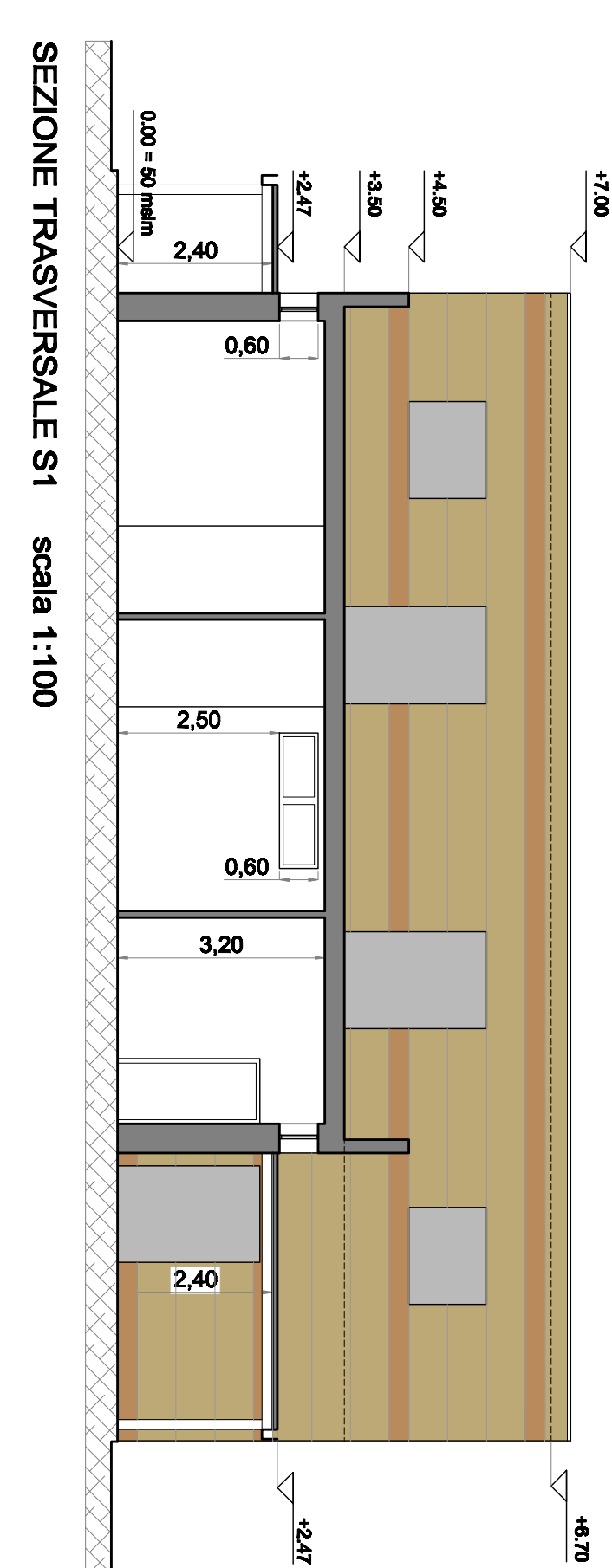
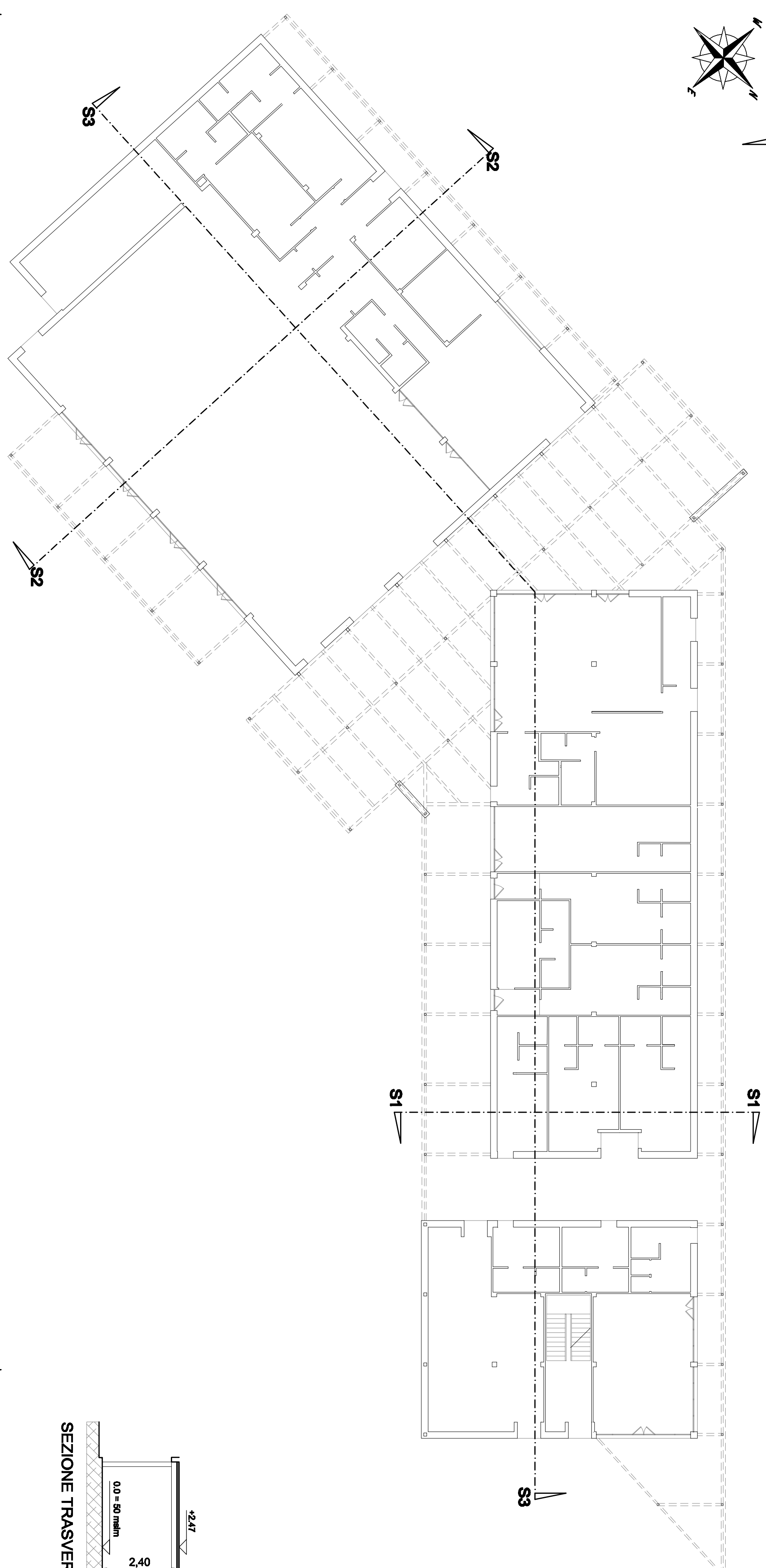
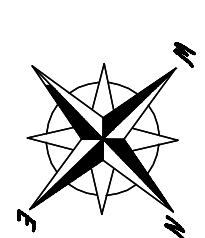

SEZIONE TRASVERSALE S1 scala 1:100

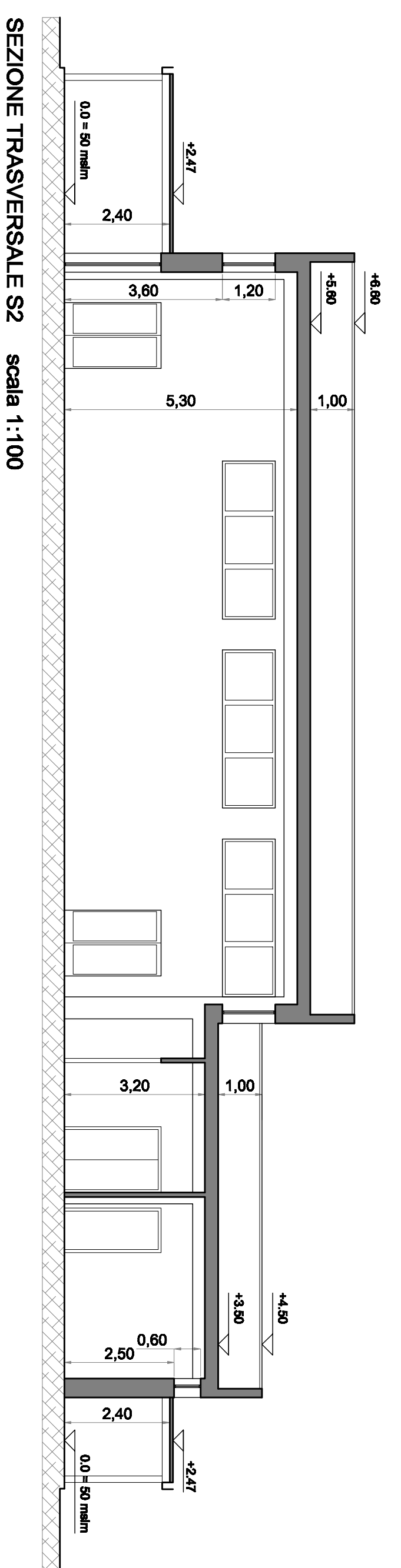

SEZIONE TRASVERSALE S2 scala 1:100

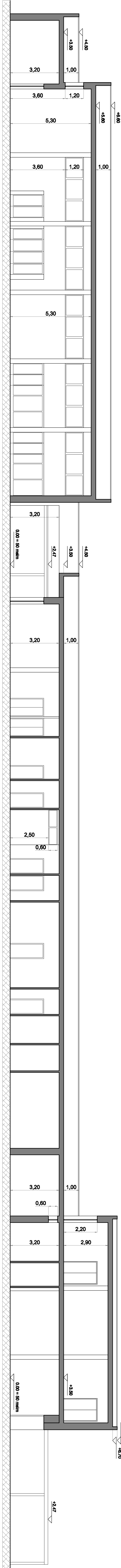

SEZIONE LONGITUDINALE S3 scala 1:100

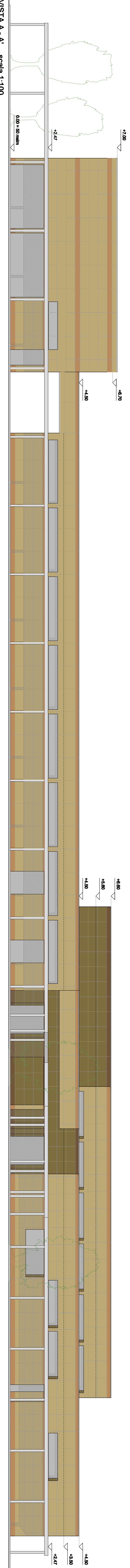

VISTA A - A' scala 1:100

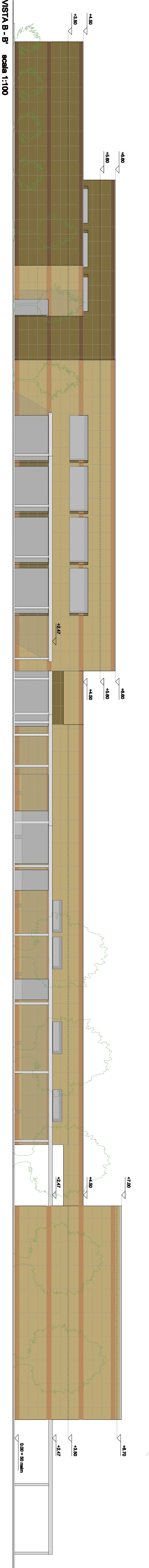

VISTA B - B' scala 1:100