

**COMUNE DI SANTARCANGELO DI ROMAGNA**

**FONDAZIONE GIUSEPPE BERARDI**  
 FONDAZIONE GIUSEPPE BERARDI ETS  
 47822, Santarcangelo di Romagna  
 Via Martella, 301  
 CF 91174180405

**PROCEDIMENTO UNICO**  
 (L.R. 24/2017, art.53, c..1, lett.a)

**PROGETTO DEFINITIVO**  
 PER LA REALIZZAZIONE  
 DI UN PARCO SPORTIVO POLIVALENTE

SITO IN LOCALITA' SANTERMETE DI SANTARCANGELO DI ROMAGNA (RN)  
 (VIA CASALE DI SANTERMETE)

SEZIONE:  
**C - ARCHITETTURA**

TITOLO:  
**CICLODROMO**  
**TRIBUNE E SERVIZI**

TAVOLA:  
**C - 11**

PROGETTISTI:  
 Arch. VALENTINA FOFFI  
 Arch. LUCA BERTAGNI

COLLABORATORI/CONSULENTI:  
 Geom. Giorgia Polidori  
 Geol. Fabio Vannoni - Geol. Carlo Copioli  
 Geol. Daniela Tonini  
 Ing. Corrado Verni  
 Ing. Santo Sammartini  
 Per.Ind. Luca Maldini  
 Per.Ind. Luciano Zavaglia



SCALA: VARIE  
 DATA: APRILE 2023



TRIBUNA E SERVIZI CICLODROMO

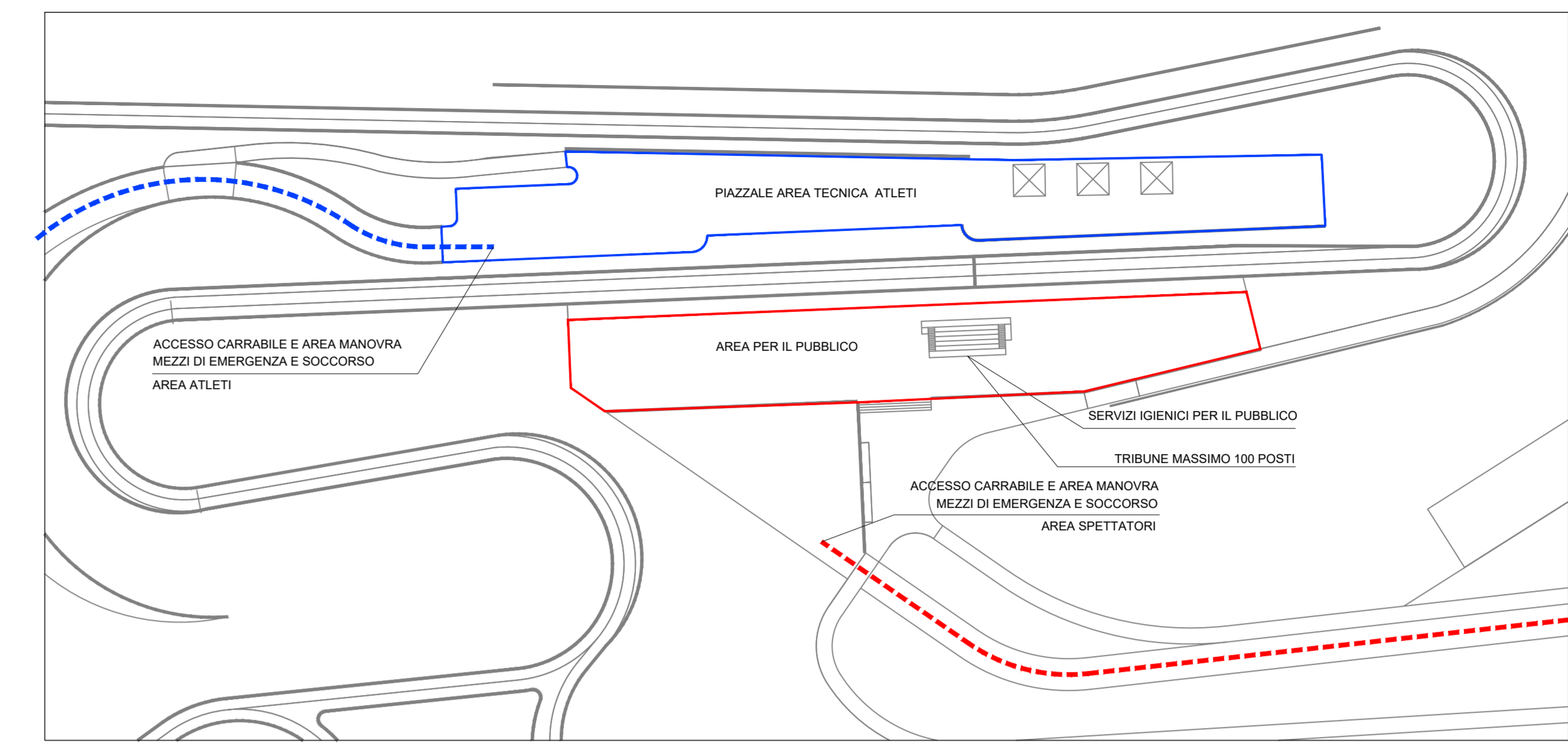

TRIBUNA CICLODROMO IN CORRISPONDENZA DELLA PARTENZA / ARRIVO SCALA 1:100

NOTE: LA TRIBUNA HA UNA CAPACITA' MASSIMA NON SUPERIORE A 100 POSTI.  
 DALL'INGRESSO CARRABILE POSTO AD EST. PER DETTAGLI SUGLI ACCESSI E PERCORSI DI PUBBLICO E ATLETI VEDI TAVOLA 9.  
 L'INGRESSO AL PRIMO LIVELLO DELLE GRADINATE AVVIENE TRAMITE DUE RAMPE CON PENDENZA INFERIORE ALL' 8%,  
 CONSENTENDO L'USO DELLA PRIMA FILA DI SEDUTE ANCHE AI DIVERSAMENTE ABILI.

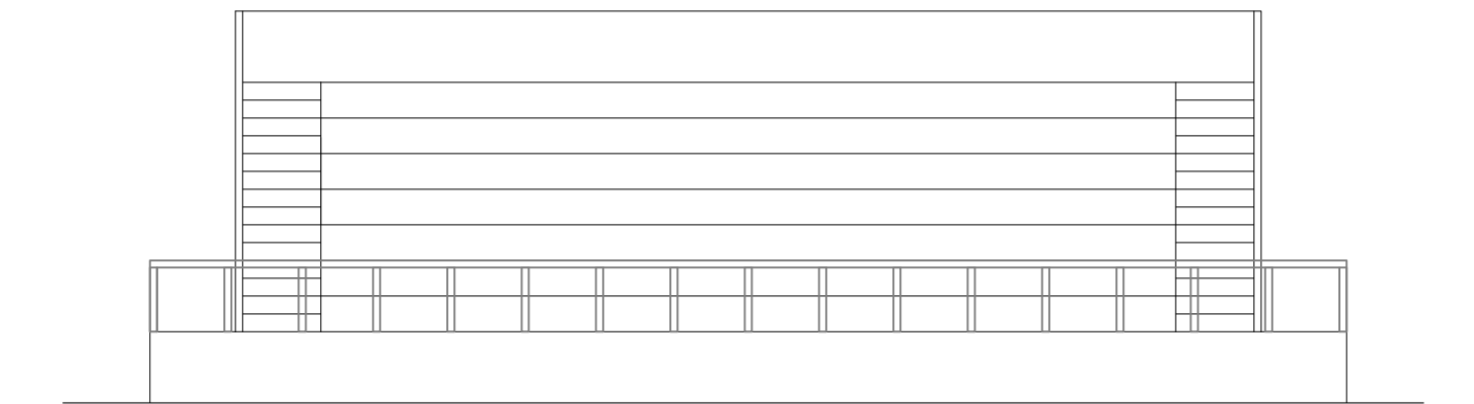

PROSPETTO LATO CICLODROMO

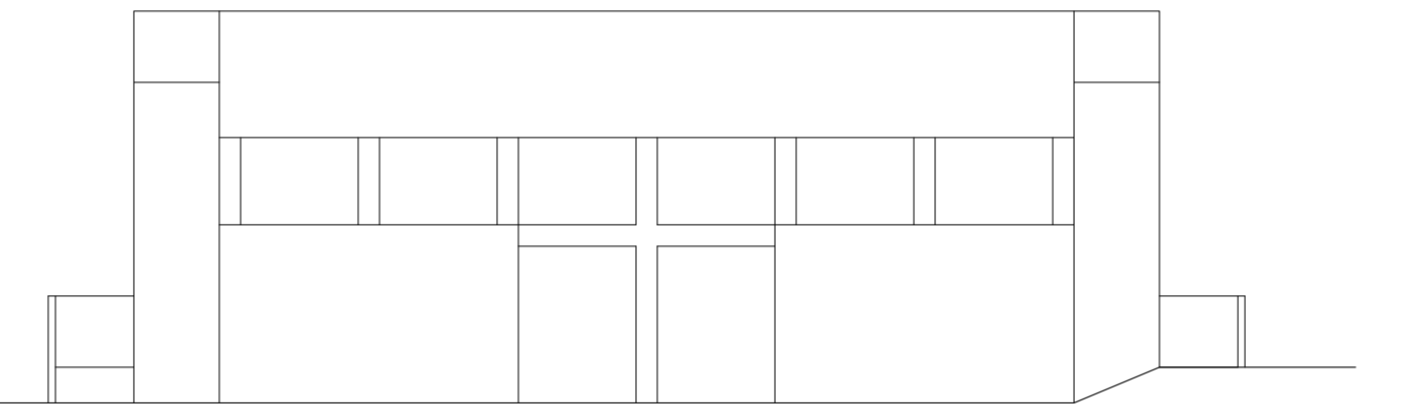

PROSPETTO LATO PIAZZALE

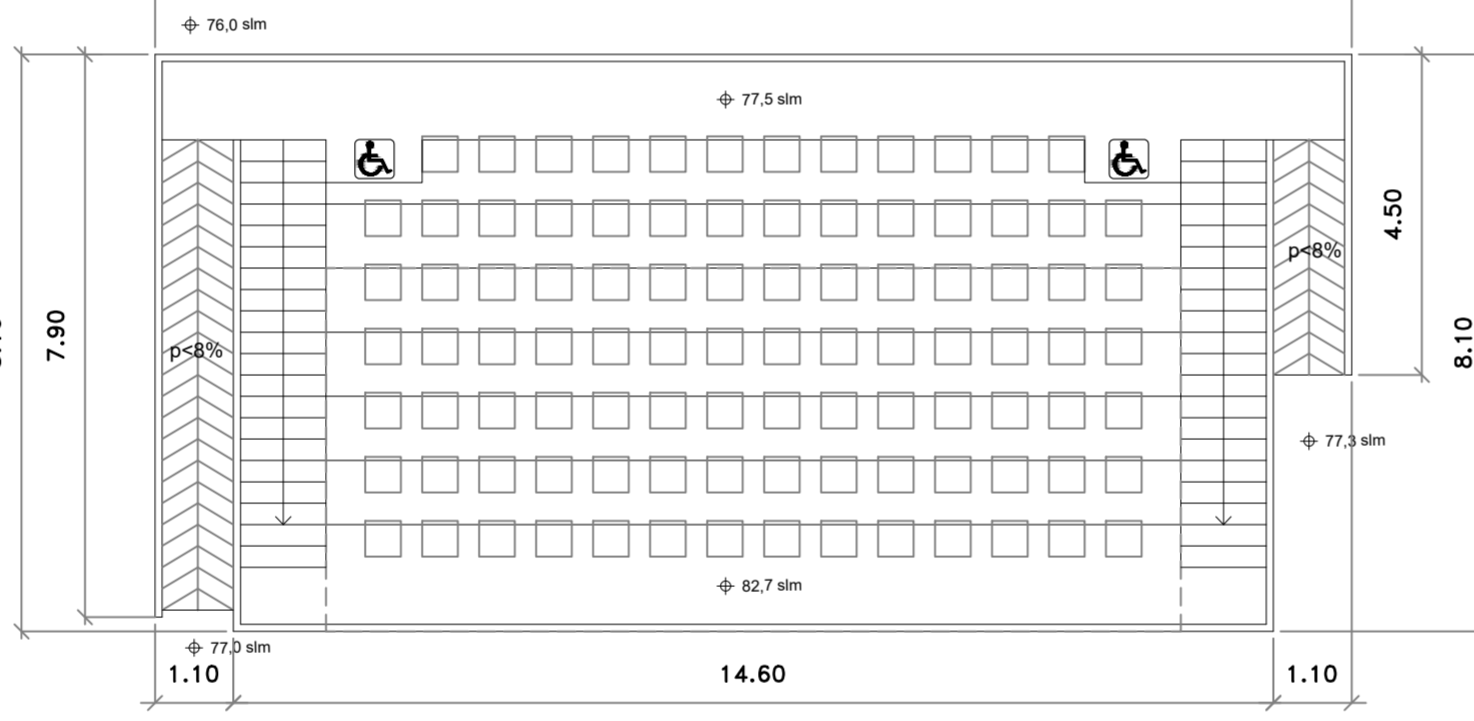

PIANTA TRIBUNA

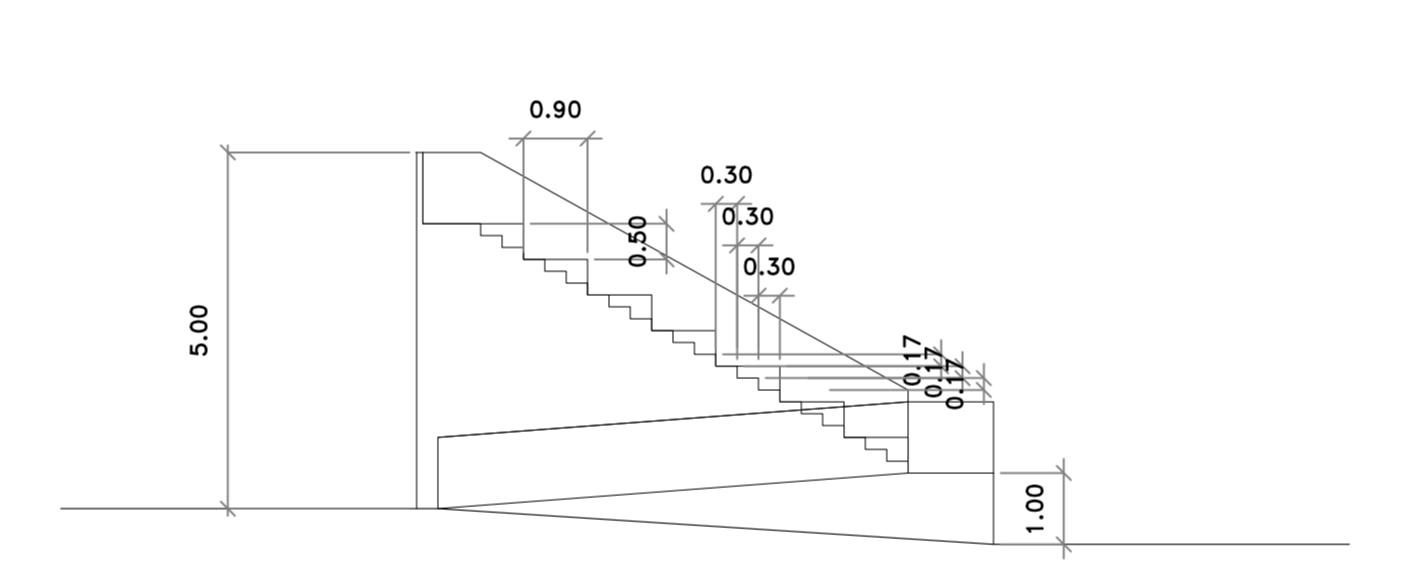

PROSPETTO LATO EST

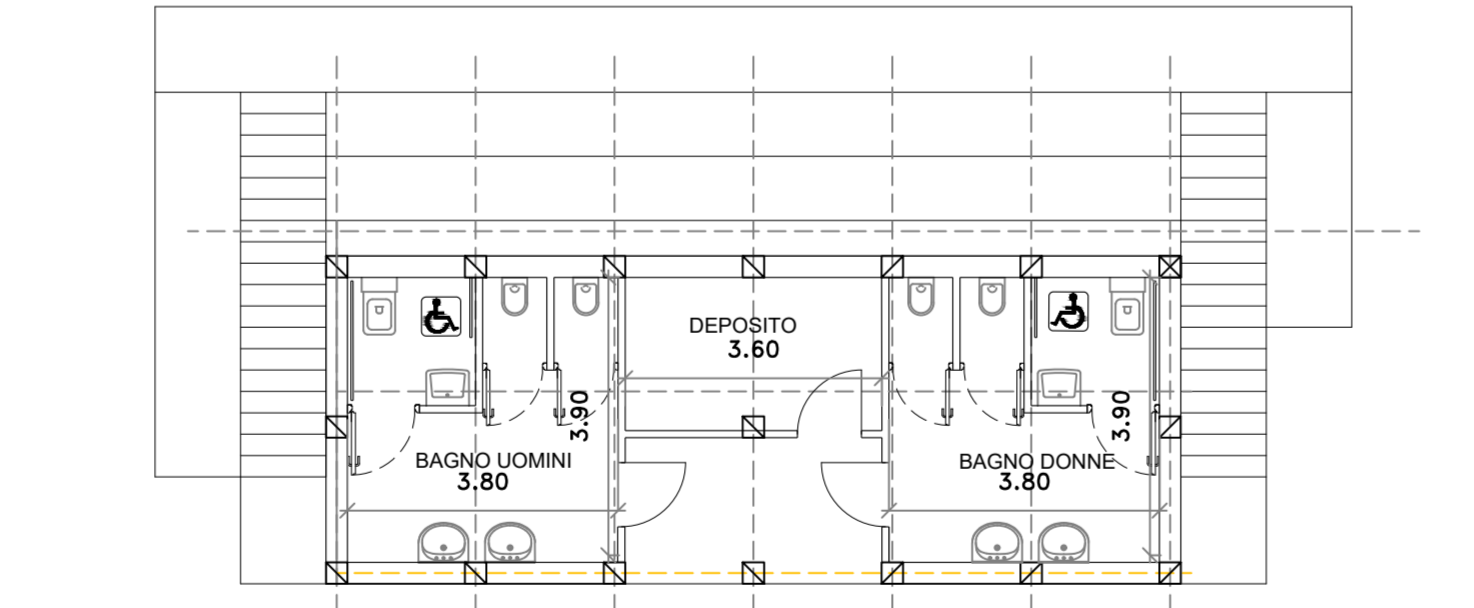

PIANTA LIVELLO BAGNI

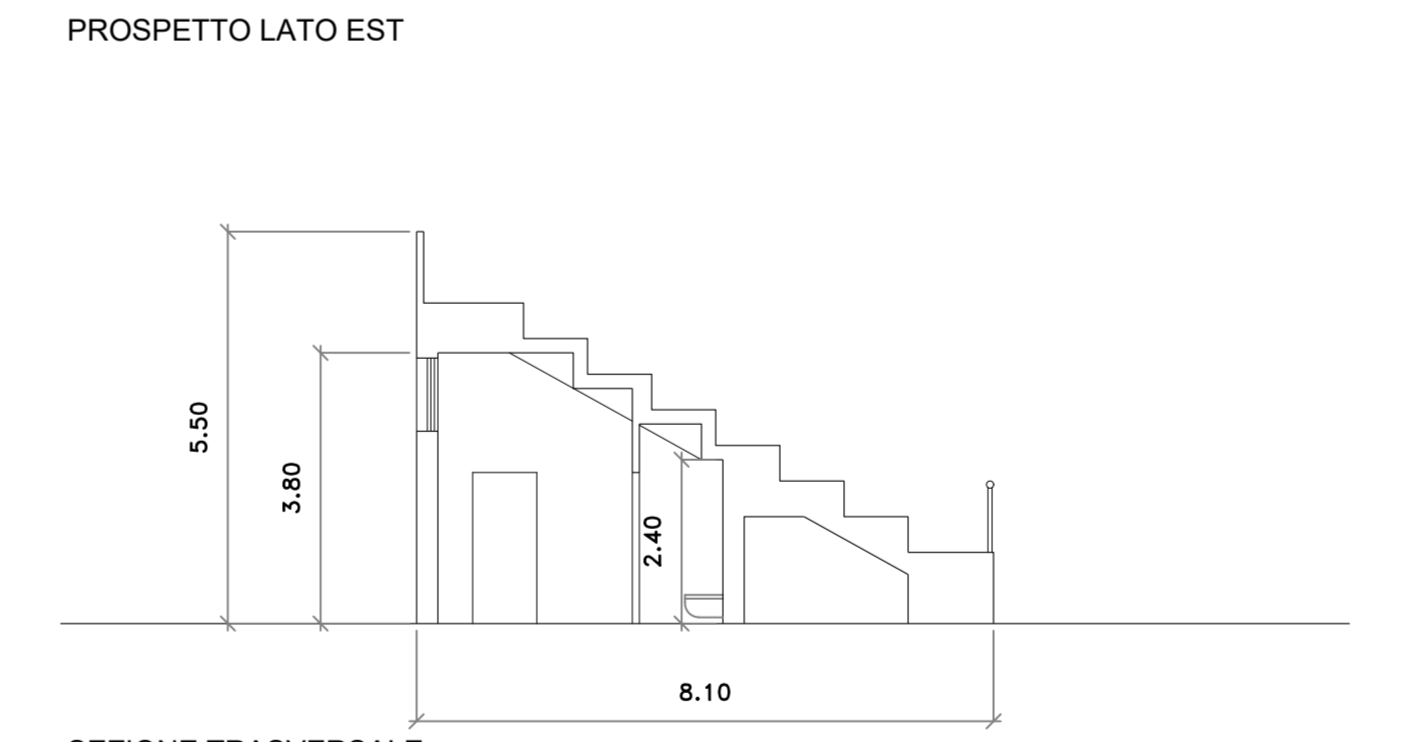

SEZIONE TRASVERSALE

**CALCOLO DELLA VISIBILITA' - NORMA UNI 9217-1**  
 RISULTA VERIFICATA LA CORRETTA VISIBILITA' DALLA TRIBUNA SECONDO LA FORMULA SOTTO INDICATA.  
 LA DISTANZA MINIMA PER LA VISIONE OTTIMALE, SECONDO I VALORI DATI, RISULTA ESSERE DI 12.62m  
 LA DISTANZA MINIMA PER LA VISIONE OTTIMALE DI PROGETTO E' DI 14.72m > 12.62m

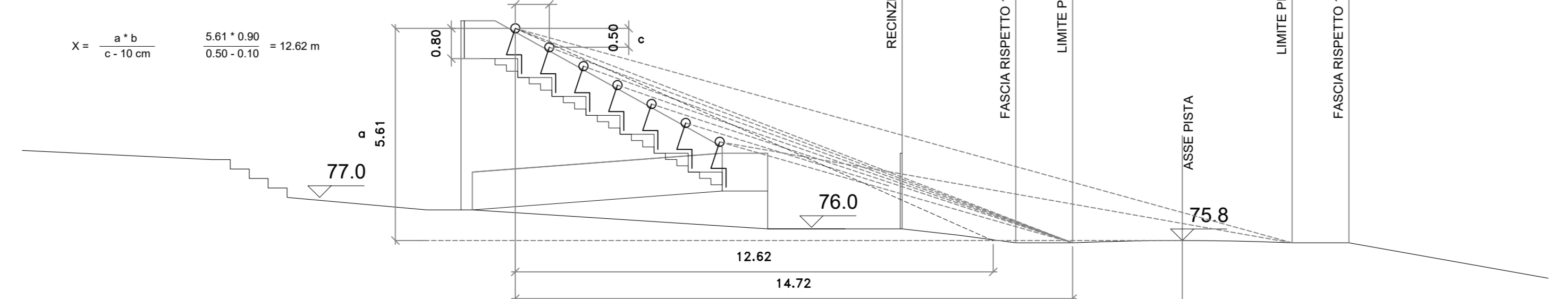

SPAZI DI SUPPORTO ALL'ATTIVITA' SPORTIVA - PADIGLIONI PREFABBRICATI DA COLLOCARE NEL PIAZZALE AREA TECNICA DEL CIRCUITO IN CASO DI MANIFESTAZIONE AGONISTICA  
 PLANIMETRIA PIAZZALE SCALA 1:200

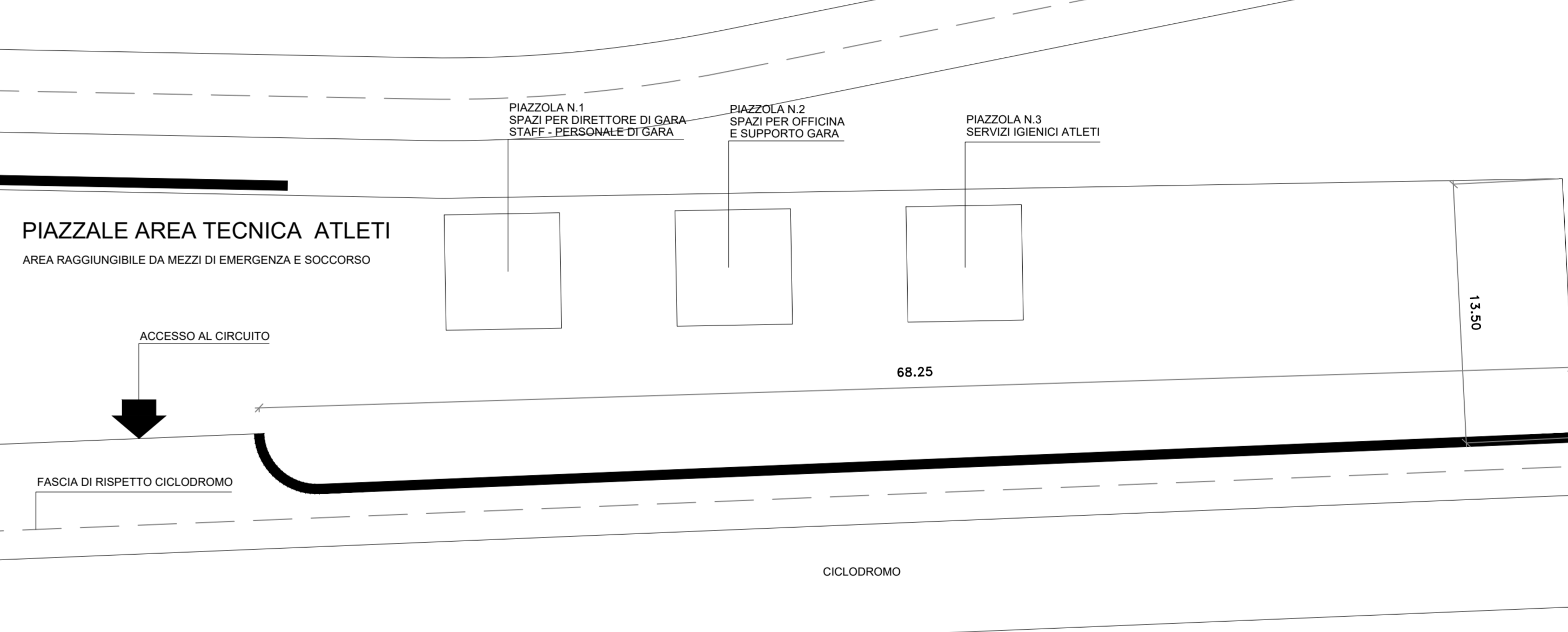

SPAZI DI SUPPORTO ALL'ATTIVITA' SPORTIVA - PADIGLIONI PREFABBRICATI DA COLLOCARE NEL PIAZZALE AREA TECNICA DEL CIRCUITO IN CASO DI MANIFESTAZIONE AGONISTICA  
 DETTAGLIO DELLE DOTAZIONI - IL PIAZZALE TECNICO ATLETI E' RAGGIUNGIBILE CARRABILMENTE SIA DA MEZZI DI SOCCORSO ED EMERGENZA, SIA DALLO STAFF ATLETI. SCALA 1:100

