

PROCEDIMENTO UNICO
 (L.R. 24/2017, art.53, c..1, lett.a)

PROGETTO DEFINITIVO
 PER LA REALIZZAZIONE
 DI UN PARCO SPORTIVO POLIVALENTE

SITO IN LOCALITA' SAN'ERMETE DI SANTARCANGELO DI ROMAGNA (RN)
 (VIA CASALE DI SAN'ERMETE)

SEZIONE:
 C- ARCHITETTURA

TITOLO:
 PROGETTO PAESAGGISTICO DEL VERDE
 STATO DI FATTO

TAVOLA:
 C 15a

PROGETTISTI:
 Arch. VALENTINA FOFFI
 Arch. LUCA BERTAGNI

COLLABORATORI/CONSULENTI:
 Agronomo paesaggista Lucio Farragona
 Geom. Giorgia Polidori
 Geol. Fabio Vannoni - Geol. Carlo Copioli
 Geol. Daniela Tonini
 Ing. Corrado Verri
 Ing. Sante Sammarini
 Per.Ind. Luca Maltini
 Per.Ind. Luciano Zavaglia

SCALA:
 1:1000

DATA:
 MAGGIO 2023



PLANIMETRIA GENERALE INTERVENTO: STATO DI FATTO SCALA 1:1000

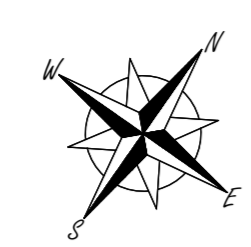

AREA 05



AREA 06



AREA 02



AREA 01

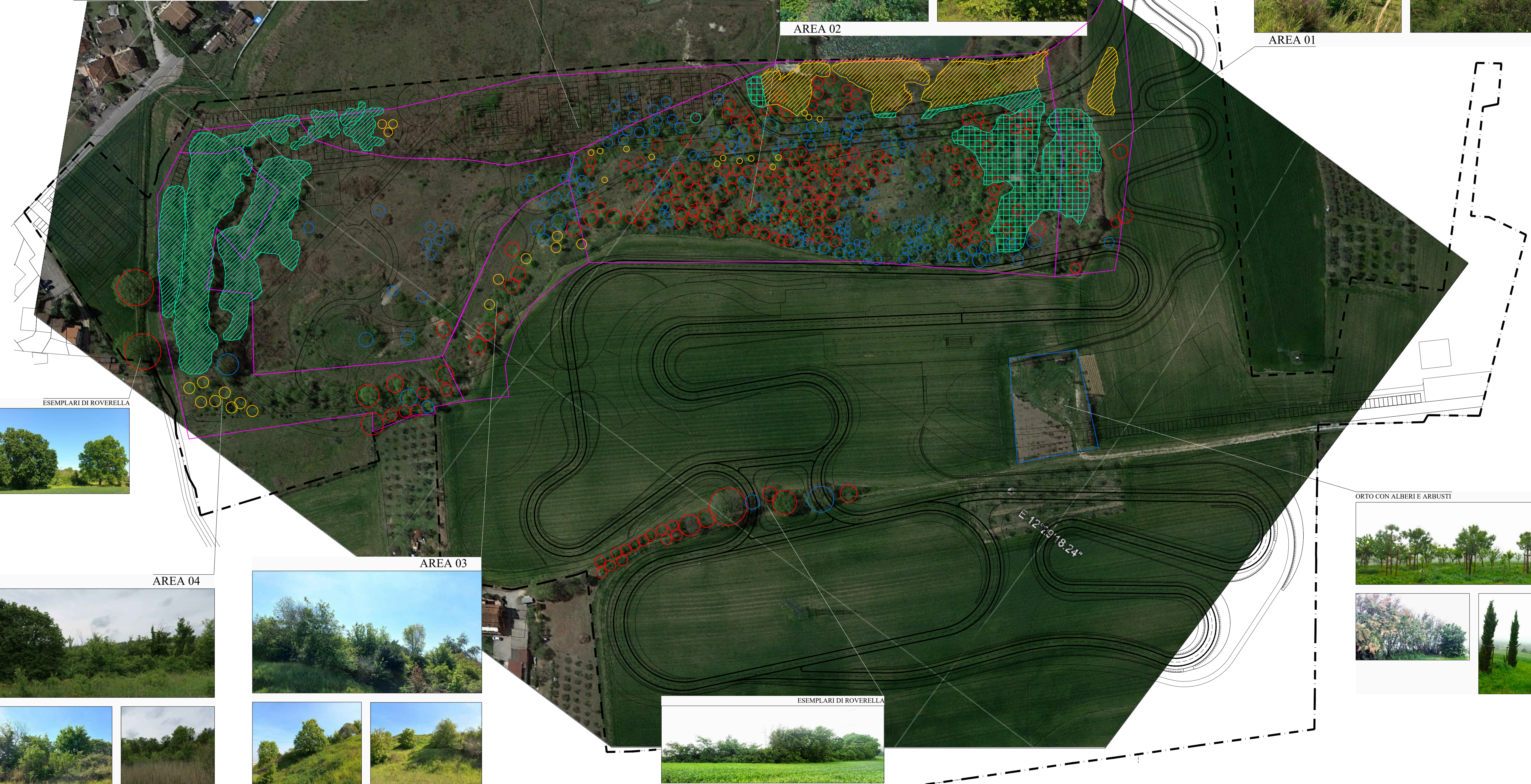

LEGENDA

- - - LIMITE AREA DI INTERVENTO E DI PROPRIETA'
- AREA OMOGENEA DI RILIEVO (VEDI RELAZIONE AGRONOMICA C14)
- ▨ AREE CON ARBUSTI ESISTENTI DA CONSERVARE
- ▨ AREE CON ARBUSTI INFESTANTI DA RIMUOVERE
- ▨ AREE A VEGETAZIONE MISTA DA RIMUOVERE, E' PREVISTA LA CERNITA' DEGLI ESEMPLARI MIGLIORI PER IL REIMPIANTO NEL PARCO.
- ALBERO ESISTENTE DA CONSERVARE
- ARBUSTI ISOLATI ESISTENTI DA CONSERVARE
- ESSENZE DA RICOLLOCARE PREVIA CERNITA' DEGLI ESEMPLARI MIGLIORI
- ▭ ORTO CON ALBERI ED ARBUSTI DI PRIMO IMPIANTO DA RICOLLOCARE PREVIA CERNITA' DEGLI ESEMPLARI MIGLIORI

ESEMPLARI DI ROVERELLA

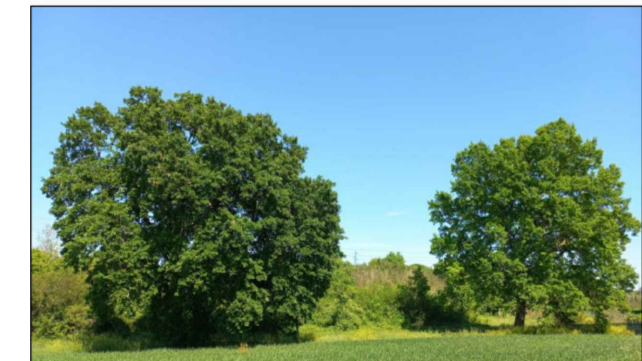

AREA 03

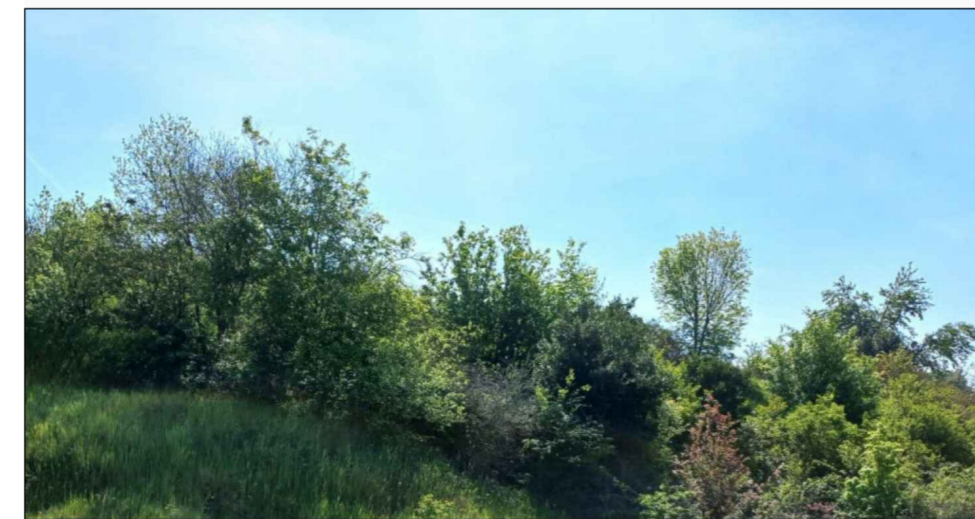

AREA 04



ESEMPLARI DI ROVERELLA



ORTO CON ALBERI E ARBUSTI



NOTA:
 PER GLI ASPETTI BOTANICI SULLE ESSENZE PRESENTI, LA LORO VALENZA E STATO DI CONSERVAZIONE, IL PRESENTE ELABORATO GRAFICO RIMANDA ALLA ALLEGATA RELAZIONE AGRONOMICA DEL DOTT. LUCIO FARRAGONA (ELABORATO C14).