

**FONDAZIONE GIUSEPPE BERARDI**  
 FONDAZIONE GIUSEPPE BERARDI ETS  
 47822, Santarcangelo di Romagna  
 Via Martella, 301  
 CF 91174380405

**PROCEDIMENTO UNICO**  
 (L.R. 24/2017, art.53, c..1, lett.a)

**PROGETTO DEFINITIVO PER LA REALIZZAZIONE DI UN PARCO SPORTIVO POLIVALENTE**

SITO IN LOCALITA' SANT'ERMETE DI SANTARCANGELO DI ROMAGNA (RN)  
 (VIA CASALE DI SANT'ERMETE)

SEZIONE: **D - IMPIANTI SPORTIVI**

TITOLO: **AREA SKATEBOARD - BMX**  
 PLANIMETRIA PIANTE PROFILI SEZIONI

TAVOLA: **D - 06**

PROGETTISTI: Arch. VALENTINA FOFFI  
 Arch. LUCA BERTAGNI

COLLABORATORI/CONSULENTI:  
 Geom. Giorgio Polidori  
 Geol. Fabio Vainoni - Geol. Carlo Copioli  
 Geol. Daniela Tosini  
 Ing. Corrado Veru  
 Ing. Silvio Santarini  
 Per. Ing. Luca Malini  
 Per. Ing. Luciano Zavaglia

SCALA: VARIE DATA: APRILE 2023

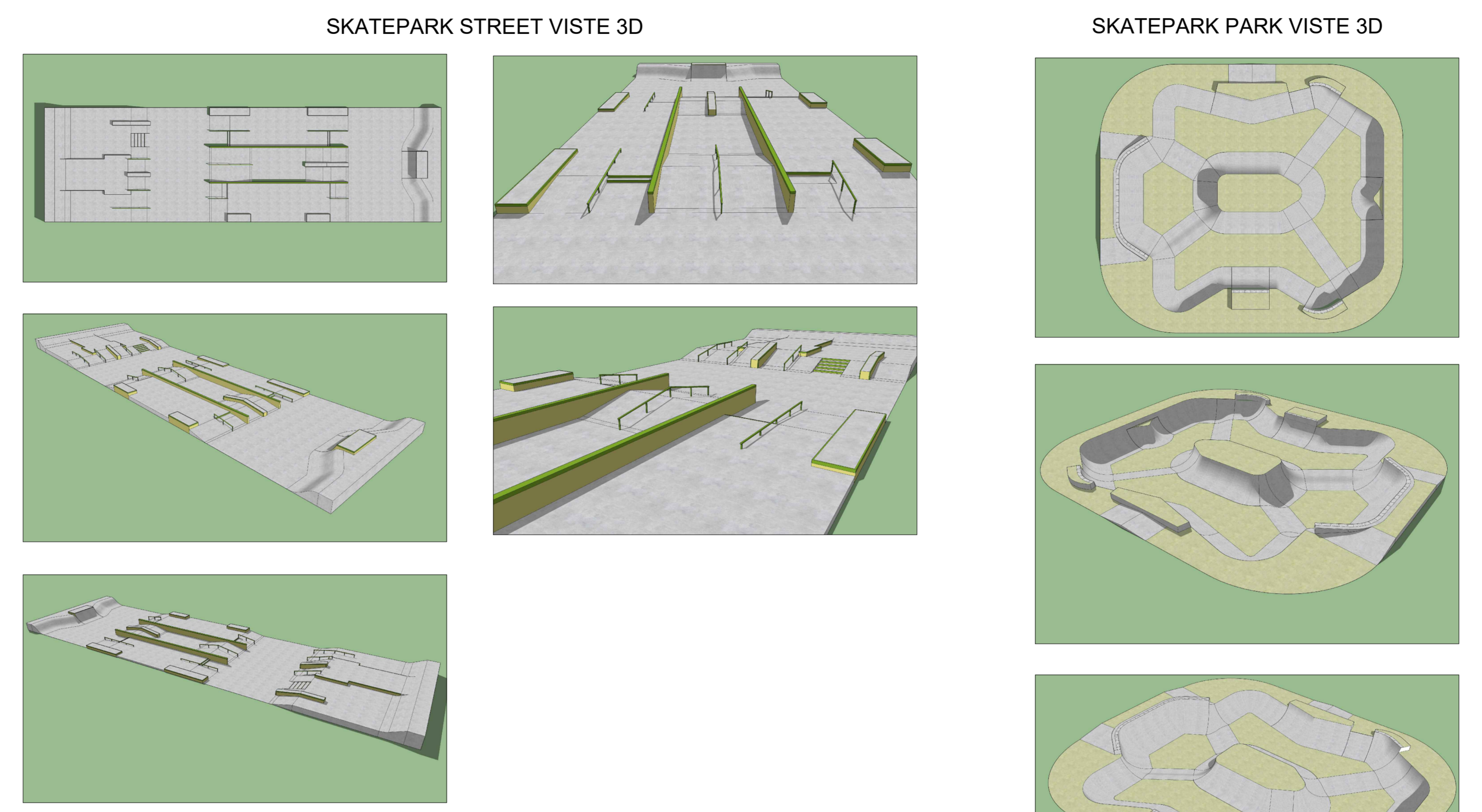
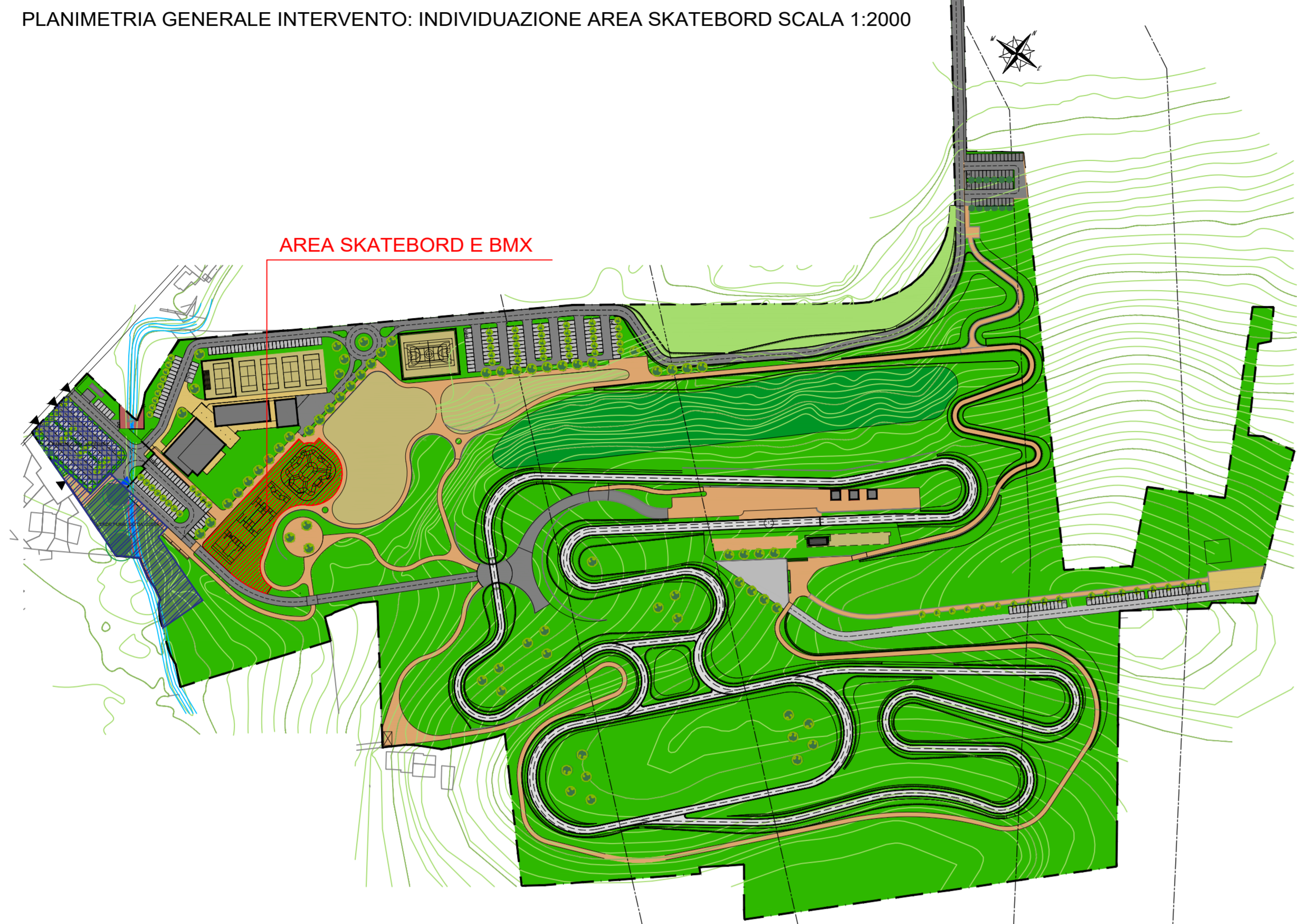

**LEGENDA GENERALE**

- PERCORSI CARRABILI IN ASFALTO
- PERCORSI CICLOPEDONALI IN PIETRISSO BATTUTO E COSTIPATO

**LEGENDA AREA SKATEPARK**

- PERIMETRO AREA SKATEPARK mq 3.600
- PERIMETRO RECINZIONE AREA COMPETIZIONE
- SUPERFICIE AREA SKATEABILE IN CEMENTO
- AREA A PRATO
- INGRESSO SPETTATORI
- INGRESSO ATLETICI TECNICI ACCREDITATI
- AREA SPETTATORI
- AREA GIURIA
- AREA ATLETICI E TECNICI

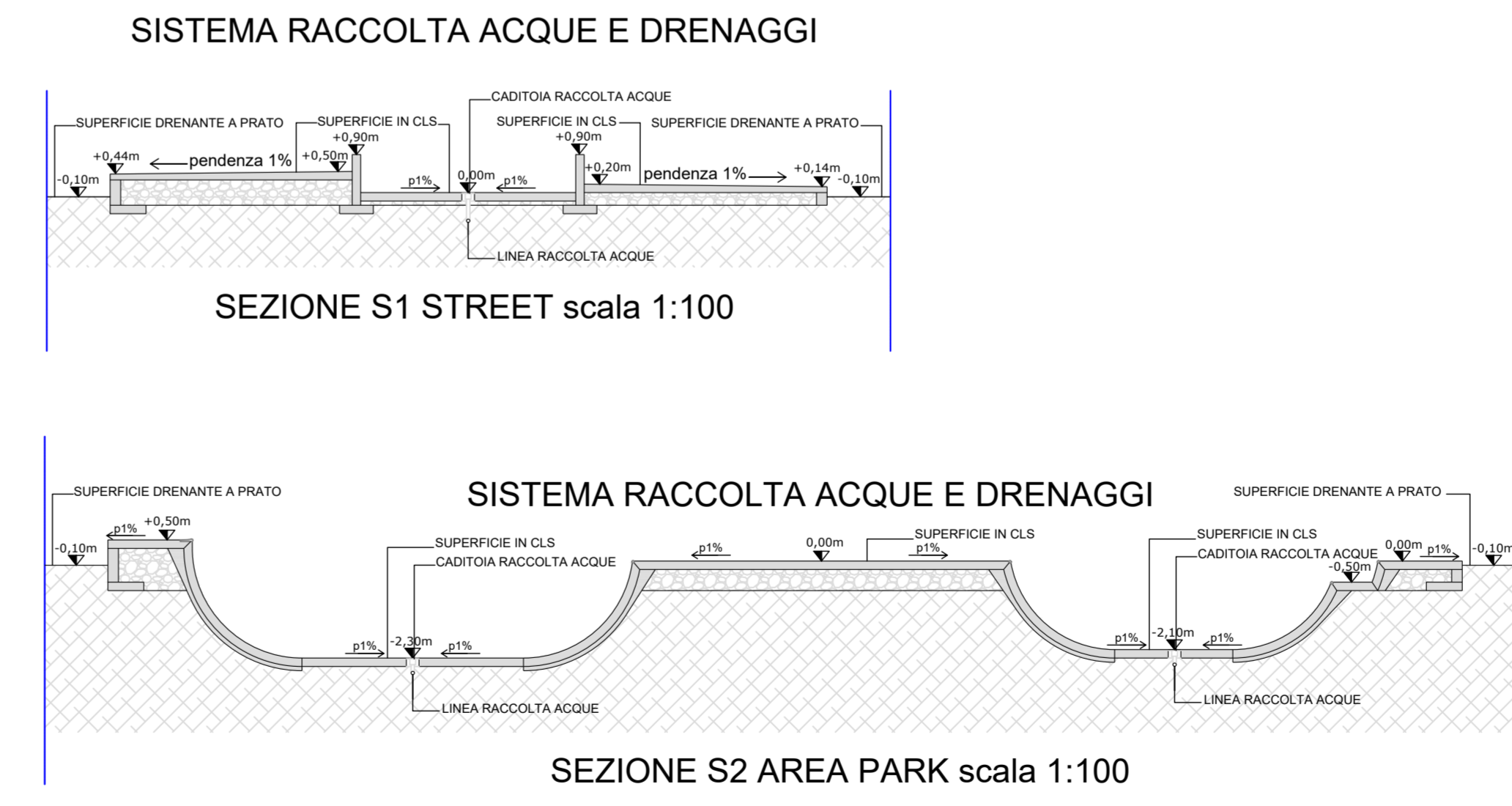
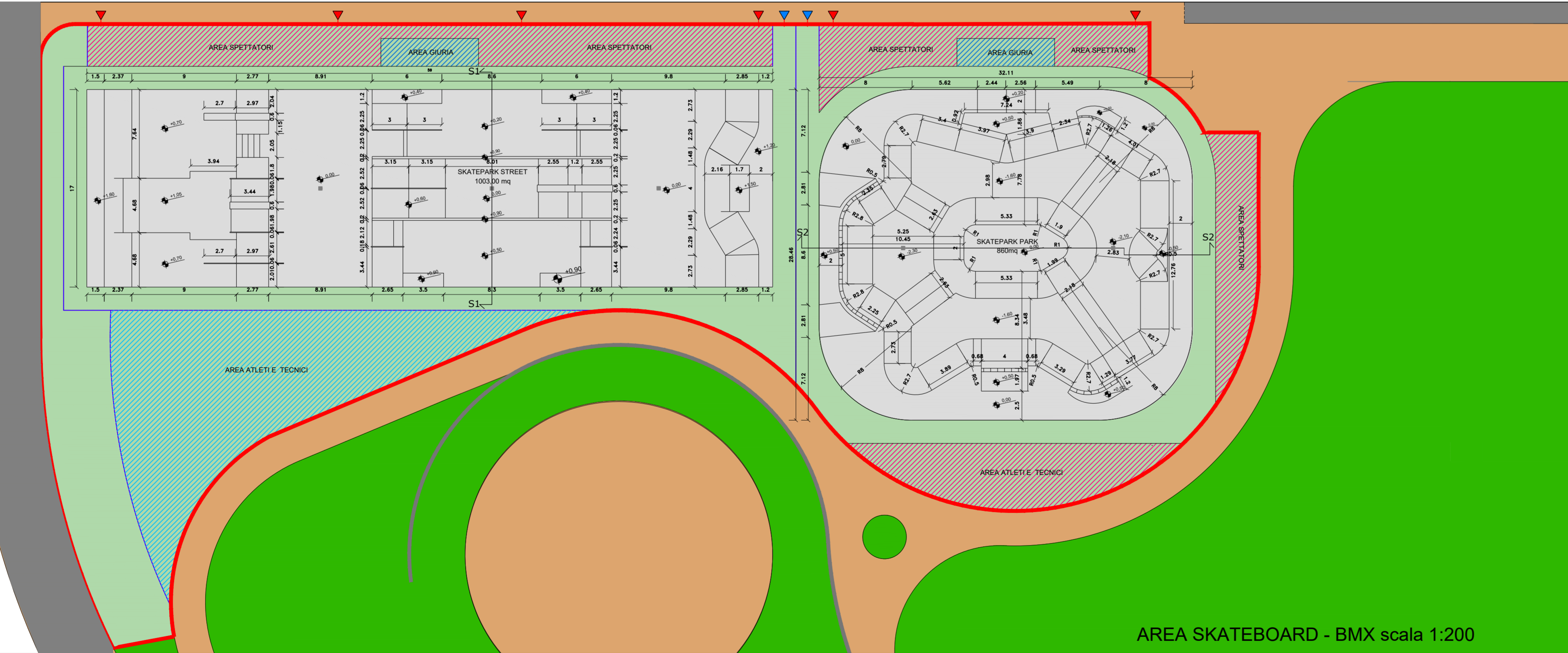

**FISR** FEDERAZIONE ITALIANA SPORT RITELTICI  
 Prot. 497/11/fts Roma 23.03.2023

Egr. Arch. Valentina Foffi,  
 sua e-mail [valentinoffi@gmail.com](mailto:valentinoffi@gmail.com)

Oggetto: Valutazione Skatepark per nuovo impianto da realizzarsi a Santarcangelo di Romagna (RN) di tipologia Street e Park.

Egr. Arch. Valentina Foffi,

In merito alla Vostra richiesta di valutazione preventiva, relativa alla progettazione di uno Skatepark da realizzarsi presso il comune di Santarcangelo di Romagna in località Sant'Ermete all'interno di un Parco sportivo polivalente, dopo aver verificato l'intera documentazione digitale a noi pervenuta, posta all'attenzione della nostra Commissione Impianti, possiamo affermare che il progetto definitivo presentato, qualora realizzato in modo conforme a quanto al momento visibile, potrà ospitare, all'interno delle due aree Street e Park, eventi federali (FISR) anche di livello Nazionale oltre ad eventi di livello Regionale.

Sembra infatti che l'intero intervento sia stato ben concepito, funzionalmente corretto e con una buona armonizzazione delle tipologie di strutture.

Si vuole sottolineare inoltre che un impianto sportivo per essere definito tale deve essere conforme oltre che ai Regolamenti sugli Impianti della FISR anche alle norme nazionali, in particolare al DM 18/03/96 e successive modificazioni e integrazioni ed alle Norme CONI per l'Impiantistica sportiva, ai "Principi informativi per lo sviluppo dell'Impiantistica Sportiva".

Tali norme stabiliscono una serie di caratteristiche tecniche e di sicurezza oltre all'indicazione di tutti quei servizi, spazi, tribune, vani accessori che devono essere presenti in occasione degli eventi al fine dell'ottenimento dell'omologazione. In base a quanto sopra descritto risulta apprezzabile l'aver già previsto in fase di progettazione, oltre che parcheggi, un blocco servizi comune alle discipline del comprensorio polivalente, anche accessi e spazi differenziati nello skatepark per pubblico ed atleti/staff con spazi adeguati ad ospitare i suddetti atlestiti.

CONI WORLD SKATE

VIALE TIZIANO, 74 - 00196 - ROMA - ITALIA  
 T. +39 067186423-313 - F. +39 067186429  
[impantistatistica.fisir.it](http://impantistatistica.fisir.it) - [www.fisir.it](http://www.fisir.it)

Per completamento di informazione le metrature minime definite dal regolamento FISR al punto "4.3.4 - Dimensione di uno skatepark" per eventi Nazionali sono di almeno 700mq per tipologia Park e 1.000mq per tipologia Street; lo skatepark di Santarcangelo ha un'estensione planimetrica delle pavimentazioni e degli ostacoli adibili allo skateboarding di circa 860mq per il Park e 1.003mq per lo Street (come esplicitato nella Relazione Tecnica Generale), al di sopra dei minimi previsti, quindi le condizioni planimetriche sono soddisfatte.

A maggior supporto progettuale, si riassume quanto previsto nel "Regolamento di Omologazione degli Skatepark" approvato.

Un impianto per skateboard per ospitare eventi di livello Nazionale deve prevedere/rispettare in modo permanente o temporaneo:

- Per le caratteristiche tecniche, dimensionali e di sicurezza delle strutture dello skate park > UNI EN 14974 - installazioni per gli utilizzatori di attrezzature per sport su rotelle. Requisiti di sicurezza e metodi di prova
- Per le caratteristiche degli spazi riservati agli spettatori > norme vigenti
- Parcheggi idonei
- Area Park di almeno 700mq
- Area Street di almeno 1.000mq
- L'impianto per la competizione deve essere recintato e la recinzione deve distare non meno di metri 2 dal perimetro dell'area di pratica
- Tutte le aree destinate agli atleti ed agli ufficiali di gara e i relativi percorsi devono essere distinte da quelle del pubblico e senza intersezioni con queste
- Illuminazione minima sul piano orizzontale di 150 lux, con un coefficiente di uniformità (Illuminamento minimo/Illuminamento medio) pari a 0,7
- Impianto di radiodiffusione
- Connessione ad internet
- Area Giuria all'aperto di 8mq
- Area riservata agli atleti e ai tecnici accreditati (all'aperto)
- Area Ufficio Gara (coperta)
- Servizi igienici atleti e spettatori
- Locali antidoping
- Spazi per minimo 300 spettatori (in piedi o seduti) e relativi servizi

FEDERAZIONE ITALIANA SPORT RITELTICI

STRUTTURE PARK E BOWL NAZIONALE

Entrambe le strutture risultano concepite funzionalmente per ospitare eventi, street e transition skateboarding di ogni livello, seguendo un design pregevole che li rende anche un valido "impianto d'esercizio", altresì adeguato per l'insegnamento, l'apprendimento e la pratica libera dello Skateboarding.

La valutazione complessiva per ospitare eventi Nazionali Street e Park è favorevole.

In linea generale oltre che avere un'offerta nel comprensorio del Parco sportivo per praticare entrambe le discipline Street e Park, le due strutture permettono in occasione di corsi, manifestazioni o quando una delle strutture è impegnata per attività partecipative, di praticare comunque skateboarding nella struttura non impegnata (ad esempio gli atleti si possono riscaldare durante una gara) e questo aspetto è considerevole.

Nella speranza di aver fatto cosa gradita si inviano,

Cordiali saluti

Il Segretario Generale  
 Angelo Jozzi

FEDERAZIONE ITALIANA SPORT RITELTICI