

COMUNE DI SANTARCANGELO DI ROMAGNA (RN)

Oggetto

Procedimento unico
(L.R. 24/2017, art. 53, c.1, lett. b)
per costruzione di nuovo fabbricato agricolo in via Dell'Uso
foglio 28, particelle 61-112-113-224-226-228

Proprietà

Pirini Silvano

c.f. PRN SVN 43A29 I304L

Affittuario

Società Agricola Pirini s.s.

p.l. 04 391 460 401

Progettista

Ing. Maurizio Pazzini

via Dell'Anglia 18

47822 Santarcangelo di Romagna (RN)

c.f. PZZ MRZ 58E22 H294H

p.l. 01 787 530 409

Collaboratore

geom. Mauro Benvenuti

via Santarcangeloise 3192

47824 Poggio Torriana (RN)

c.f. BNW MRA 62P06 I304V

p.l. 02 102 800 402

rev.	scala	elaborato
0	1:2000	
1		
2		
3		

ESTRATTO DI
1
MAPPA CATASTALE

data
dicembre 2021

uff. interno
582

PROMETTA RIBBONATA E VERATA LA RINNOVAZIONE ANCHE PARZIALE, CESSIONE A TERZI LA DEFISSIONE, SE NON DENTRO ESPRESSA AUTORIZZAZIONE

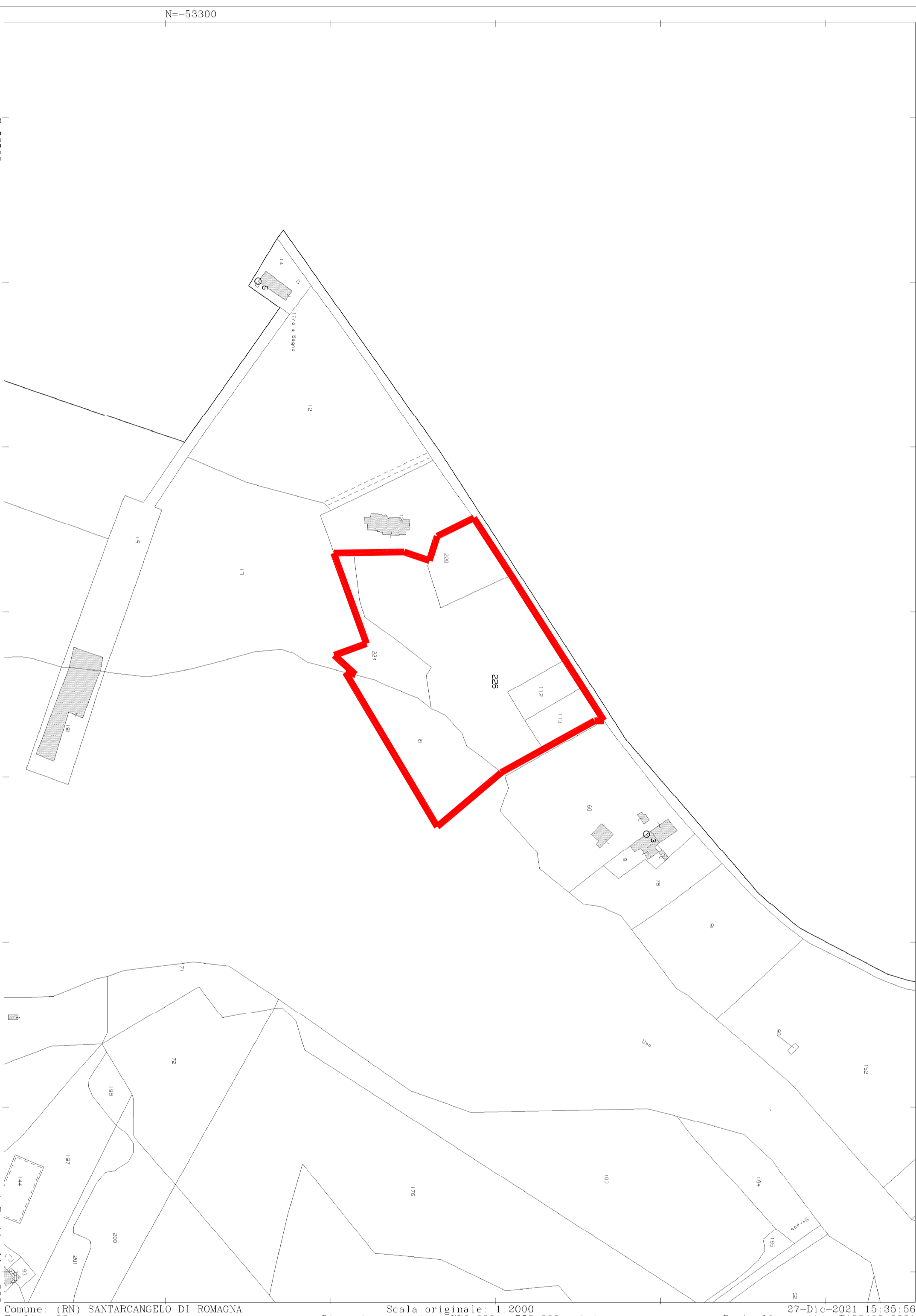

27-Dic-2021 15:35:56
Protocollo pratica T193409/2021

Scala originale: 1:2000
Dimensione cornice: 776.000 x 552.000 metri

Comune: (RN) SANTARCANGELO DI ROMAGNA
Foglio: 28

LEGENDA

 perimetro proprietà **Pirini Silvano** (c.f. PRN SVN 43A29 I304L)

superficie catastale totale **16.843 mq**

Dati catastali			
Foglio	Particella	Superficie (mq)	Qualità Classe
28	61 (AA)	2500	semintivo 4
	61 (AB)	931	semin. arbor. 3
28	112 (AA)	49	semin. arbor. 2
	112 (AB)	751	frutteto U
28	113	800	frutteto U
28	224	1775	semintivo 4
28	226	8401	semin. arbor. 2
28	228	1636	ente urbano