Regione Emilia-Romagna

COMUNE DI SANTARCANGELO DI ROMAGNA (RN)

Oggetto

Procedimento unico
(L.R. 24/2017, art. 53, c.1, lett. b)
per costruzione di nuovo fabbricato agricolo in via Dell'Uso
foglio 28, particelle 61-112-113-224-226-228

- INTEGRAZIONE -

Proprietà
Pirini Silvano
c.f. PRN SVN 43A29 I304L

Affittuario
Società Agricola Pirini s.s.
p.i. 04 391 460 401

Progettista
ing. Maurizio Pazzini
via Dell'Argilla 18
47822 Santarcangelo di Romagna (RN)
c.f. PZZ MRZ 58E22 H294H
p.i. 01 787 530 409

Collaboratore
geom. Mauro Benvenuti
via Santarcangelese 3192
47824 Poggio Torriana (RN)
c.f. BNV MRA 62P06 I304Y
p.i. 02 102 800 402

rev.		
0		
1		
2		
3		

scala	varie	elaborato
data		TAV.12 RETE FOGNANTE
rif. interno	S82	

PROPRIETÀ RISERVATA E VIETATA LA RIPRODUZIONE ANCHE PARZIALE, CESSIONE A TERZI, LA DIFFUSIONE, SE NON DIRETTO ESPRESSA AUTORIZZAZIONE

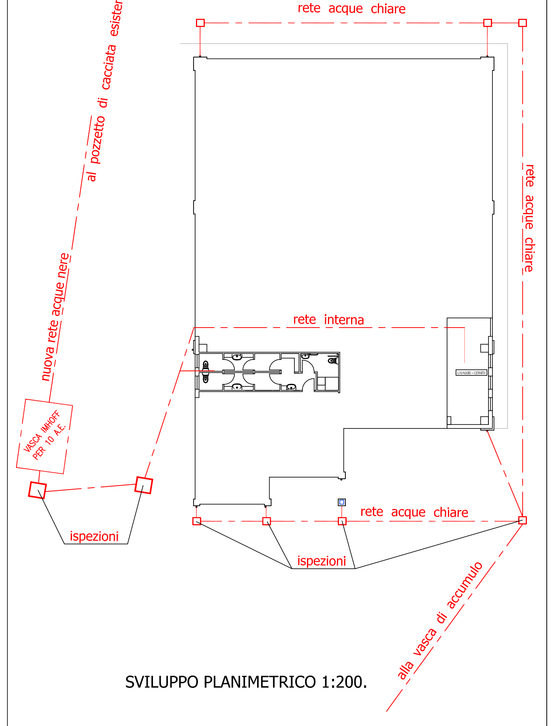
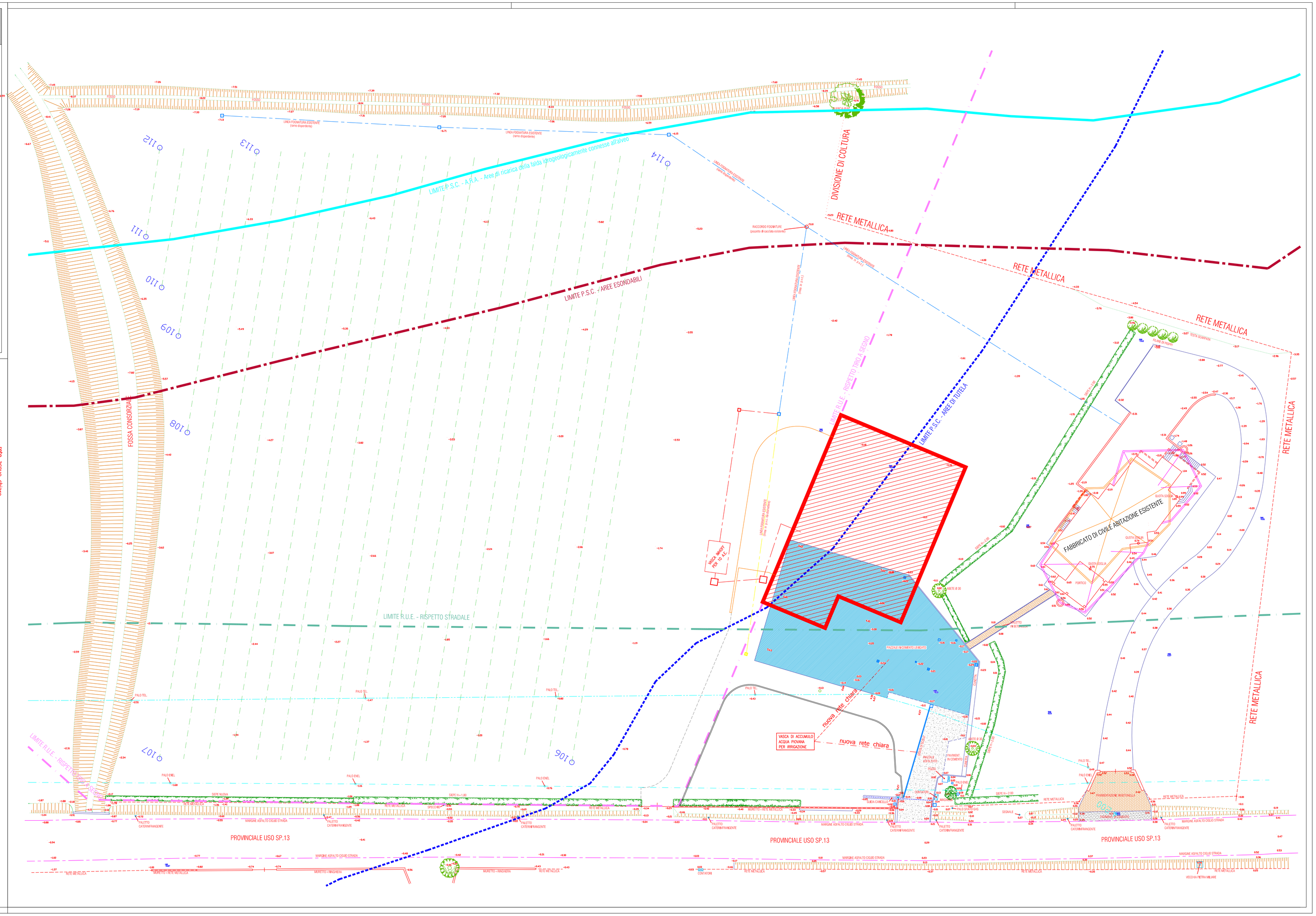
SVILUPPO PLANIMETRICO 1:200.