

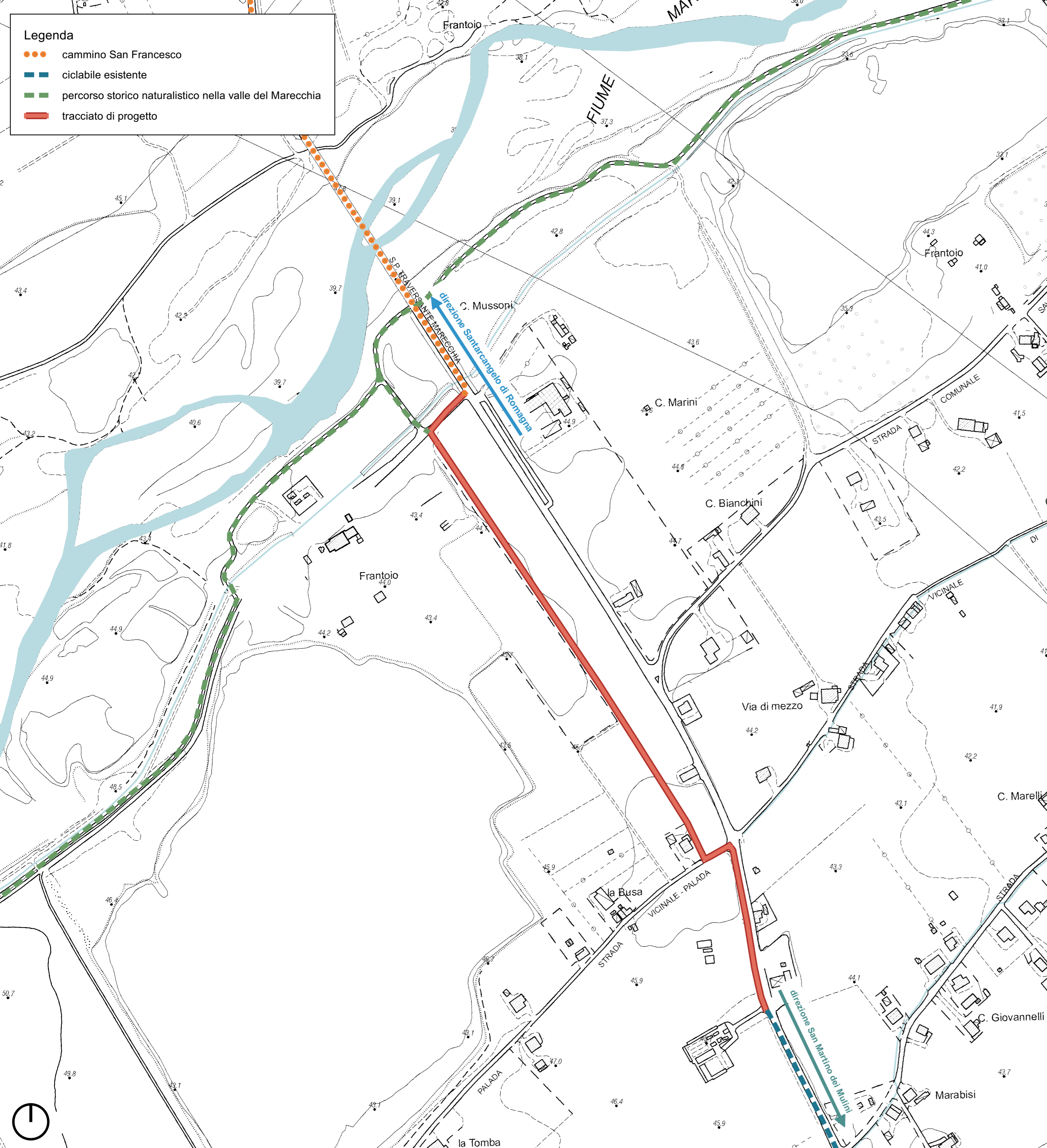

**Legenda**

- cammino San Francesco
- ciclabile esistente
- percorso storico naturalistico nella valle del Marecchia
- tracciato di progetto





**CITTÀ DI SANTARCANGELO DI ROMAGNA**  
 SETTORE TERRITORIO  
 QUALIFICAZIONE CITTÀ PUBBLICA E OPERE STRATEGICHE

PIAZZA GANGANELLI, 1 – 47822 SANTARCANGELO - TEL. 0541 356111 - EMAIL: URP@COMUNE.SANTARCANGELO.RN.IT

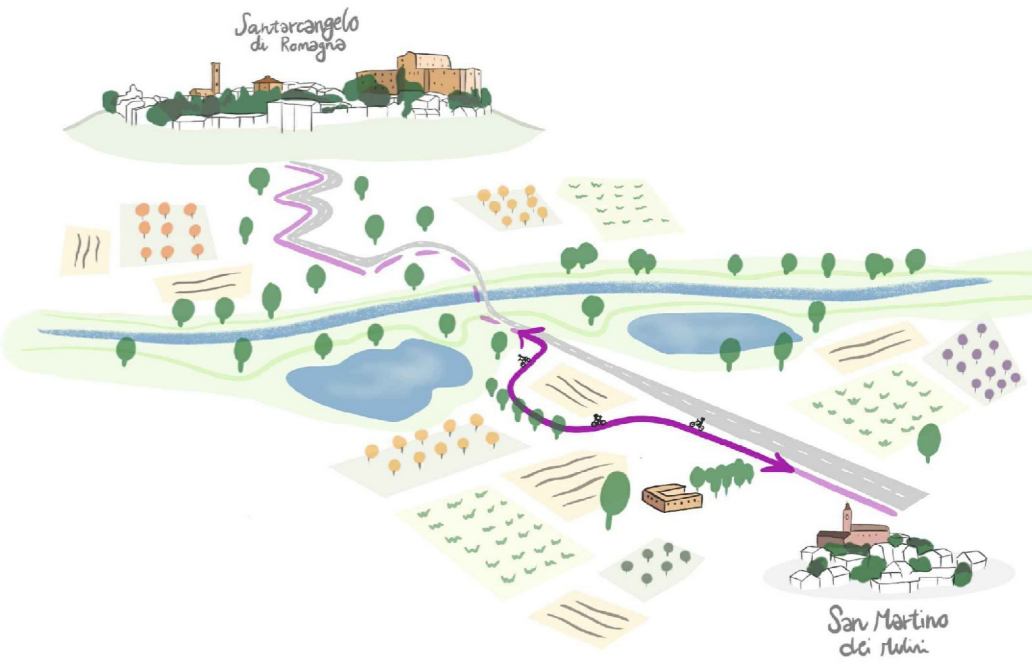

<p>OGGETTO:  <b>RIQUALIFICAZIONE DI VIA TRASVERSALE MARECCHIA (S.P. 49), IN LOCALITÀ SAN MARTINO DEI MULINI, MEDIANTE REALIZZAZIONE DI UN NUOVO PERCORSO CICLOPEDONALE CUP C41B21000030004</b></p>	<p>PROGETTO DI FATTIBILITÀ TECNICO-ECONOMICA</p>
	<p>PROGETTO DEFINITIVO</p>
	<p>PROGETTO ESECUTIVO</p>

<p>DIRIGENTE DEL SETTORE DEL TERRITORIO:  <b>ING. NATASCIA CASADEI</b></p>	<p>RESPONSABILE UNICO DEL PROCEDIMENTO:  <b>GEOM. GILBERTO BUGLI</b></p>
--	--

<p>ELABORATO:  <b>INQUADRAMENTO DEL TRACCIATO SU CTR</b></p>	<p>ALLEGATO</p>	<p>TAVOLA</p>	<p>DATA</p>	<p>SCALA</p>
	<p><b>PRO 1-1-A</b></p>	<p><b>SETTEMBRE 2021</b></p>	<p><b>1:5000</b></p>	

<p>PROGETTISTI:          ARCH. IRENE ESPOSITO          ARCH. ENRICO GUAITOLI PANINI</p>	<p>COLLABORATORI:          PAES. GIULIA MAZZALI          DOTT. ARCH. MICHELA GESSANI          DOTT. ARCH. ELEONORA VACCARI</p>
<p><b>FAHRE ASSOCIATI</b></p>	<p>CONSULENTI:          ING. ALEX SAMARITANI</p>

PERCORSO E NOME FILE:  
 REVISIONE 01