

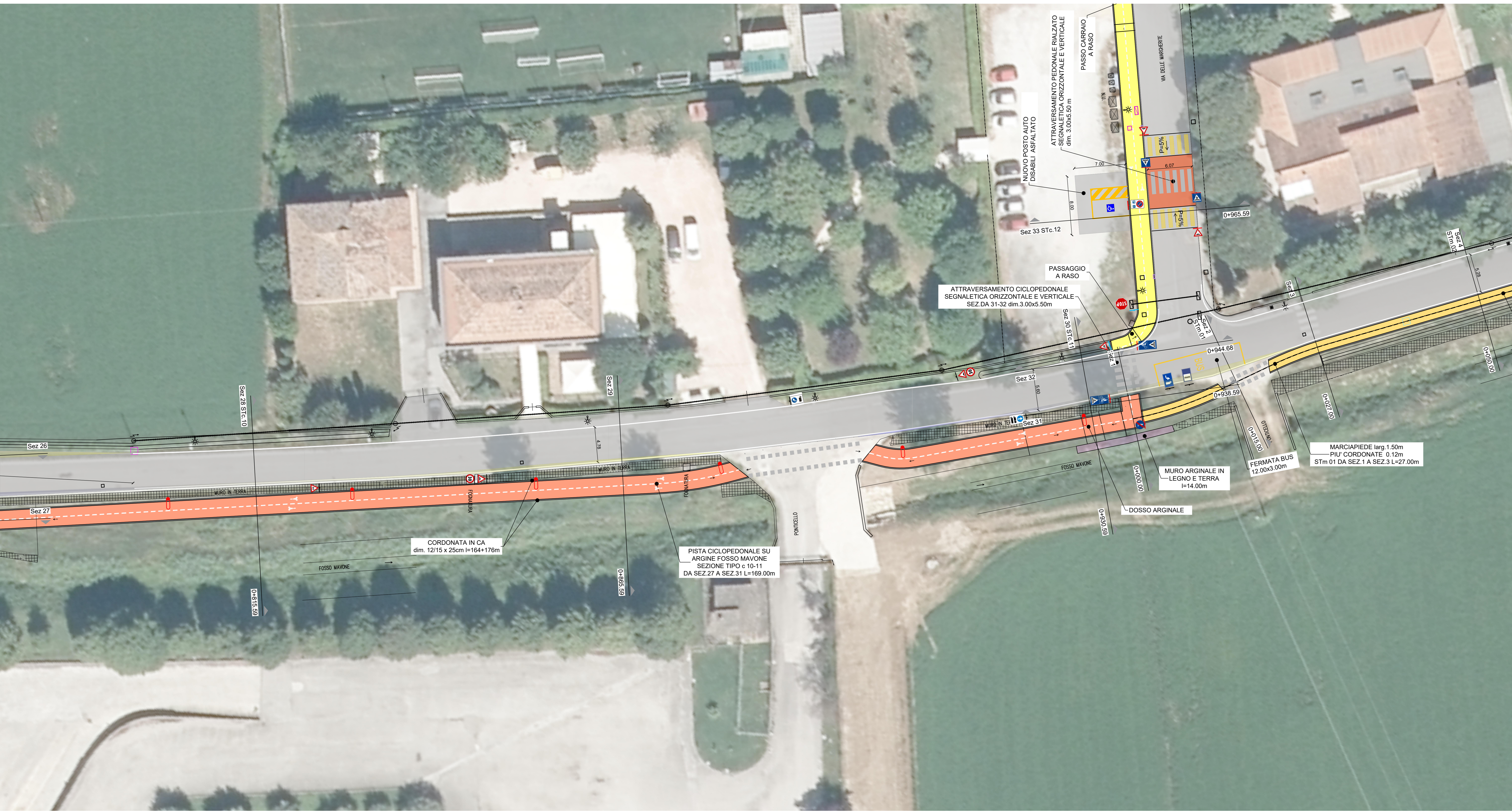

LEGENDA:

- ALLARGAMENTO STRADALE
- FRESATURA E MANTO D'USURA
- PALI ILLUMINAZIONE ESISTENTI
- PALI ILLUMINAZIONE STRADALI NUOVI
- PALI ILLUMINAZIONE PISTA CICLABILE E MARCIAPIEDE NUOVI
- SFIATO METANO ESISTENTE
- SFIATO METANO SPOSTATO
- IDRANTE
- ENEL PALO ESISTENTE
- ENEL LINEA AEREA ESISTENTE
- SEGNALETICA VERTICALE ESISTENTE
- SEGNALETICA VERTICALE SPOSTATA
- SEGNALETICA VERTICALE NUOVA
- SEGNALETICA ORIZZONTALE ESISTENTE
- SEGNALETICA ORIZZONTALE NUOVA
- ISOLA ECOLOGICA ESISTENTE
- ISOLA ECOLOGICA SPOSTATA
- POZZETTI ESISTENTI
- MESSA IN QUOTA POZZETTI
- CADITOIE ESISTENTI
- CADITOIE SPOSTATE
- BOCCHIE DI LUPO SPOSTATE
- CADITOIE NUOVE CON TUBO DI COLLEGAMENTO AL FOSSO



Provincia di Rimini Comune di Santarcangelo di Romagna	
	COMMITTENTE: COMUNE DI SANTARCANGELO DI ROMAGNA Piazza Ganganelli, 1 - 47822 Santarcangelo di R. (RN) Area Lavori Pubblici e Patrimonio - Tel. 0541.356263 E-mail: lavoripubblici@comune.santarcangelo.rn.it
Oggetto: PROGETTO DEFINITIVO PER LA MESSA IN SICUREZZA DELLA VIA CASALE SANTERMETE CON REALIZZAZIONE DI UN PERCORSO CICLOPEDONALE PROTETTO	
CUP: C41B21006530004	Nome archivio: T01-23 DEF Tavola n: 3.5e Scala: 1:200 Data: marzo 2023 Aggiornamenti:
Dirigente del settore territorio: Arch. SILVIA BATTISTINI	Responsabile unico del procedimento: Geom. GILBERTO BUGLI
Collaboratori: Arch. PAOLA ROSSI Arch. ROBERTO FARINA	Titolo: PLANIMETRIA DI PROGETTO pt.05
Ingegneri Associati Via Lino, 93 Spini di Gardolo 38121 - TRENTO Tel. 0461 / 822552 Fax 0461 / 826692 E-mail: info@tad.it	Timbro: ORDINE DEGLI INGEGNERI DELLA PROV. DI TRENTO dott. Ing. ANTONIO LICINI ISCRIZIONE ALBO N° 1488