PLANIMETRIA
scala 1:5000

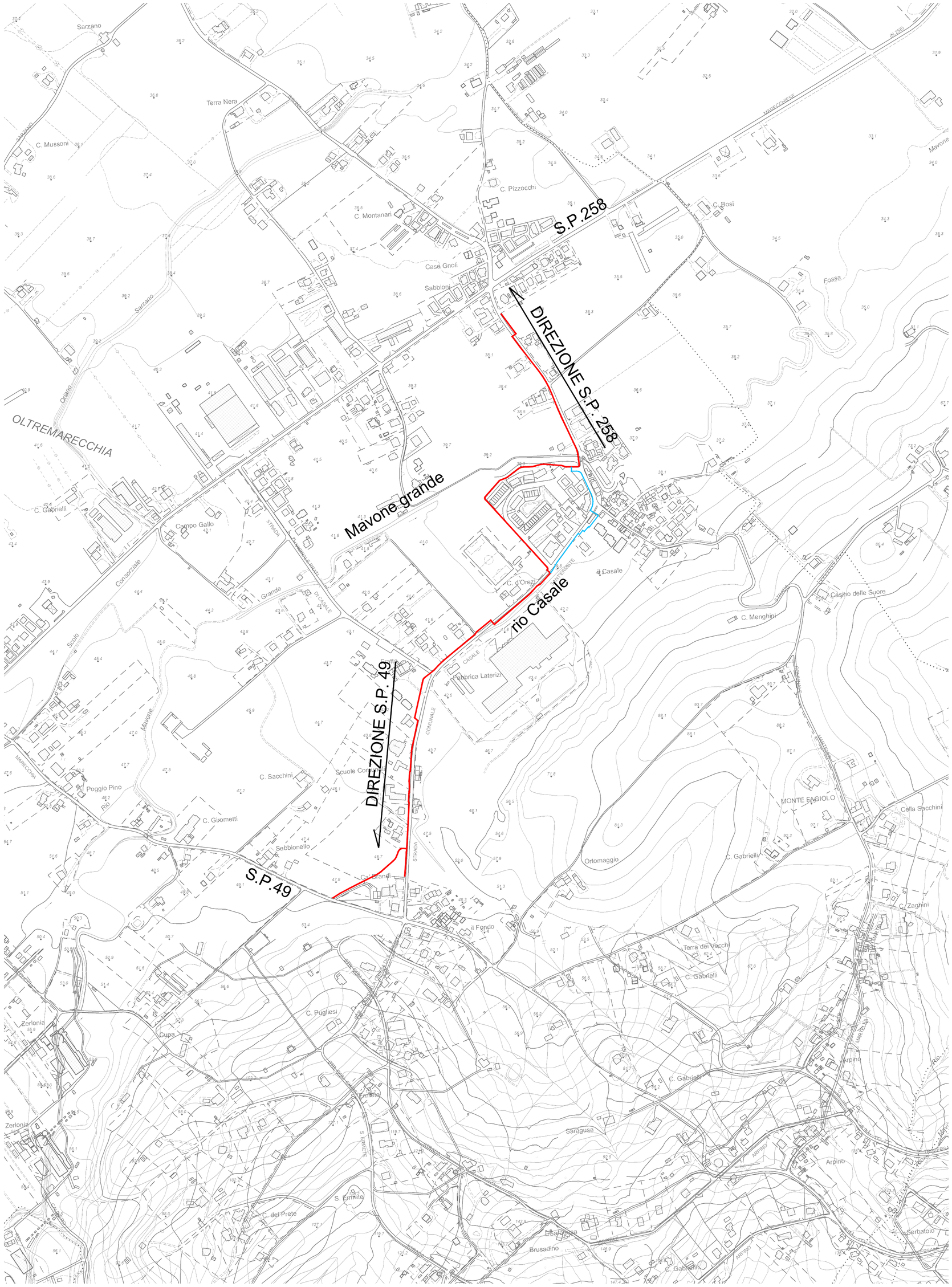

LEGENDA:

- PERCORSO CICLOPEDONALE
- PERCORSO PEDONALE

Provincia di Rimini	Comune di Santarcangelo di Romagna

Committente:

COMUNE DI SANTARCANGELO DI ROMAGNA
Piazza Ganganelli, 1 - 47822 Santarcangelo di R. (RN)
Area Lavori Pubblici e Patrimonio - Tel: 0541 356263
E-mail: lavoripubblici@comune.santarcangelo.rn.it

Oggetto:

PROGETTO DEFINITIVO
PER LA MESSA IN SICUREZZA DELLA VIA CASALE SANT'ERMETE CON REALIZZAZIONE DI UN PERCORSO CICLOPEDONALE PROTETTO

CUP:C41B21006530004

Nome archivio: T01-23 DEF

Tavola n: 3.1

Scala: 1:5000

Data: marzo 2023

Aggiornamenti: agosto 2023

Dirigente del settore territorio: Arch. SILVIA BATTISTINI

Responsabile unico del procedimento: Geom.GILBERTO BUGLI

Collaboratori: Arch.PAOLA ROSSI, Arch.ROBERTO FARINA

Titolo

CARTOGRAFIA

Studio

Ingegneri Associati
AZIENDA CON SISTEMA DI GESTIONE PER LA QUALITA' UNI EN ISO 9001:2015 CERTIFICATO CSQA N. 3303
Via Linz, 93
Spini di Gardolo
38121 - TRENTO
tel. 0461 / 822552
fax 0461 / 829692
E-mail info@ited.it

Timbro:

ORDINE DEGLI INGEGNERI DELLA PROV. DI TRENTO
dott.ing. ANTONIO LICINI
ISCRIZIONE ALBO N° 1488

LO STUDIO SI RISERVA IL DIRITTO ESCLUSIVO DI RIPRODUZIONE A NORMA DELLA LEGGE 22 Aprile 1941 N. 633