

COMUNE DI SANTARCANGELO DI R.

PROVINCIA DI RIMINI

OGGETTO: PIANO URBANISTICO ATTUATIVO SOC. ADRIAUTO SRL
VIA EMILIA OVEST PER LA REALIZZAZIONE DI MEDIO-
PICCOLA STRUTTURA DI VENDITA ALIMENTARE E ATTI-
VITA' TERZIARIE
FABBRICATO "B" - PROGETTO

tavola 10 scala 1:500 data

COMMITTENTE: Soc. ADRIAUTO S.r.l. (in liquidazione)
P.Iva: 00 124 470 402

PROGETTISTA: Arch. RAUL BRASCHI
Galleria la Fornace n.c. 1, Santarcangelo di R.

COLLABORATORE: Geom. VINCENZI MAURO
via San Vito n.c. 1548, Santarcangelo di R.

CALCOLO SUPERFICIE TOTALE (O SUL)
+37,27x28,58= mq. 1.065,18

CALCOLO SU
(1,91+1,98+8,20+3,24+1,98+1,92+3,18+8,17+9,84+6,61+17,98+103,39+20,68+
+18,44+7,48+1,98+1,95+7,48+2,11+2,11+94,45+441,00)= mq. 766,08

CALCOLO Sa mq. 260,00

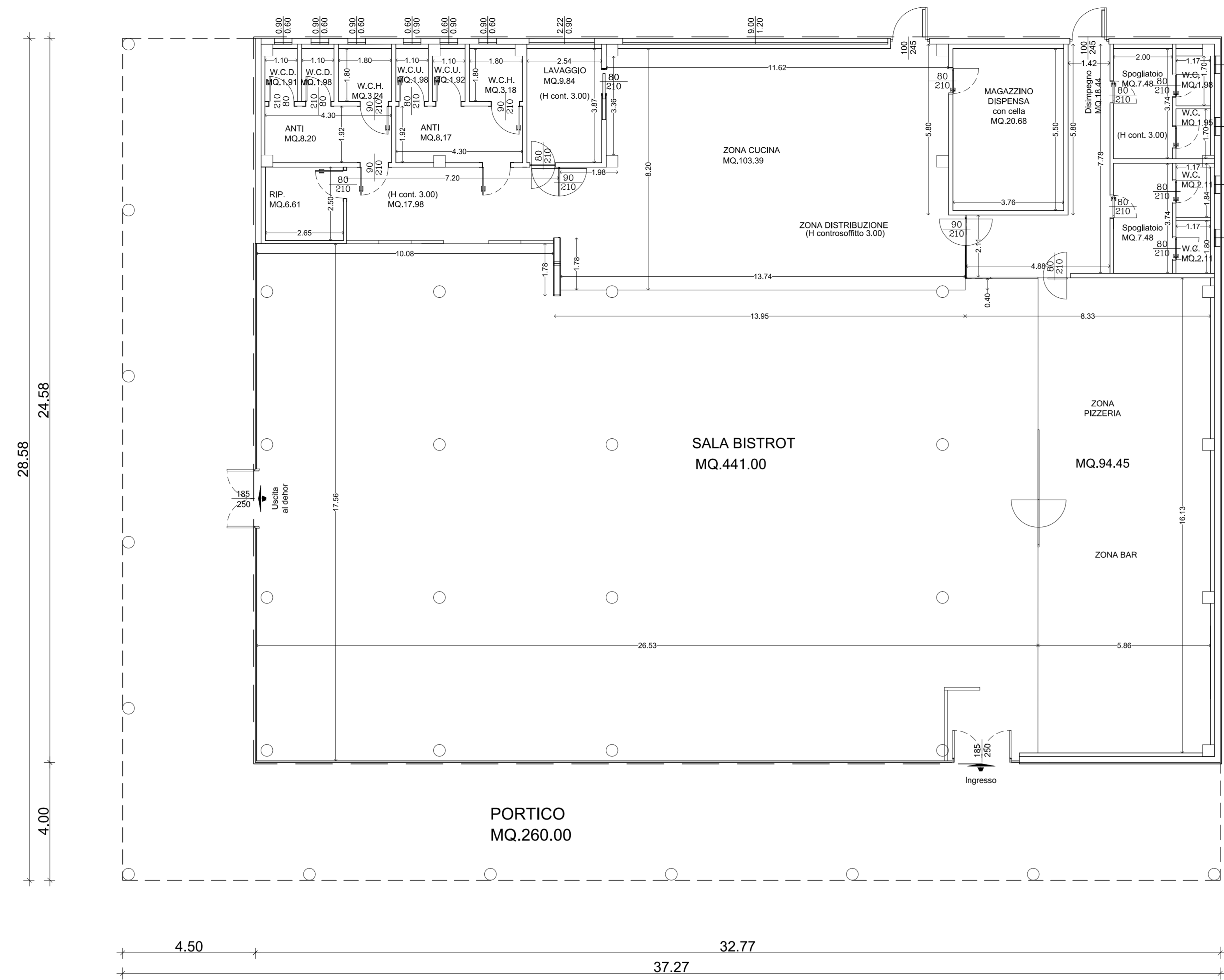

PIANTA PIANO TERRA
SCALA 1:100

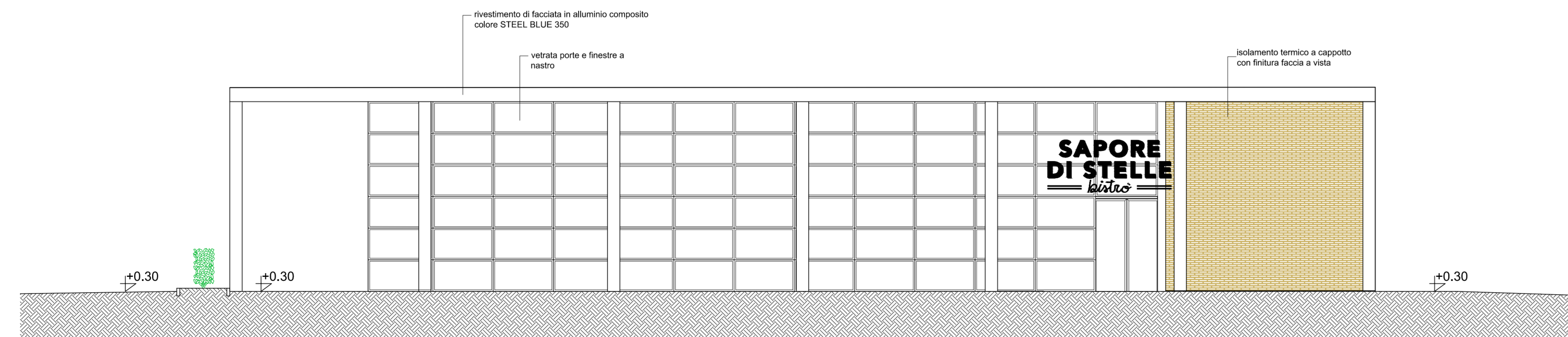

PROSPETTO FRONTE SU VIA EMILIA
SCALA 1:200



PROSPETTO FIANCO LATO SANTARCANGELO DI R.
SCALA 1:200

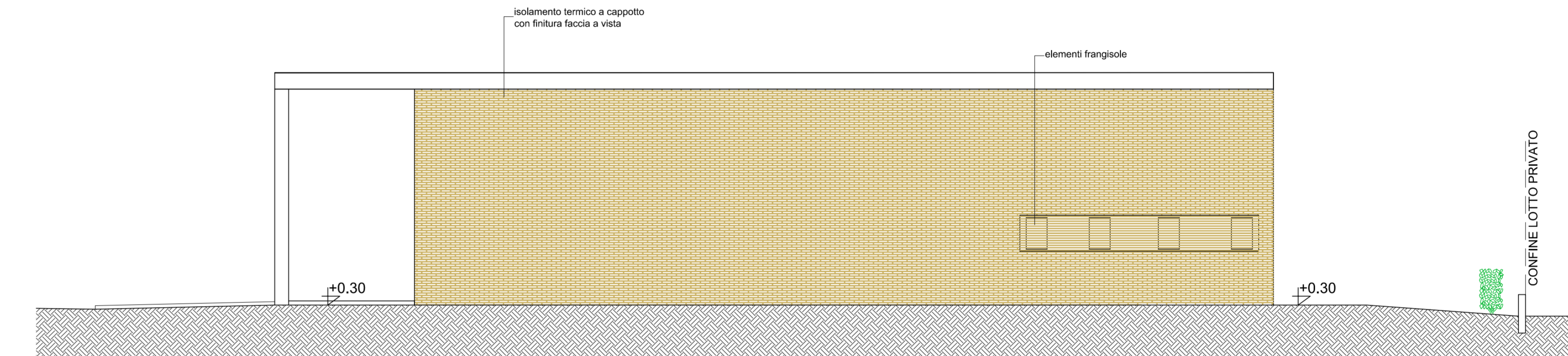

PROSPETTO FIANCO LATO SAVIGNANO
SCALA 1:200

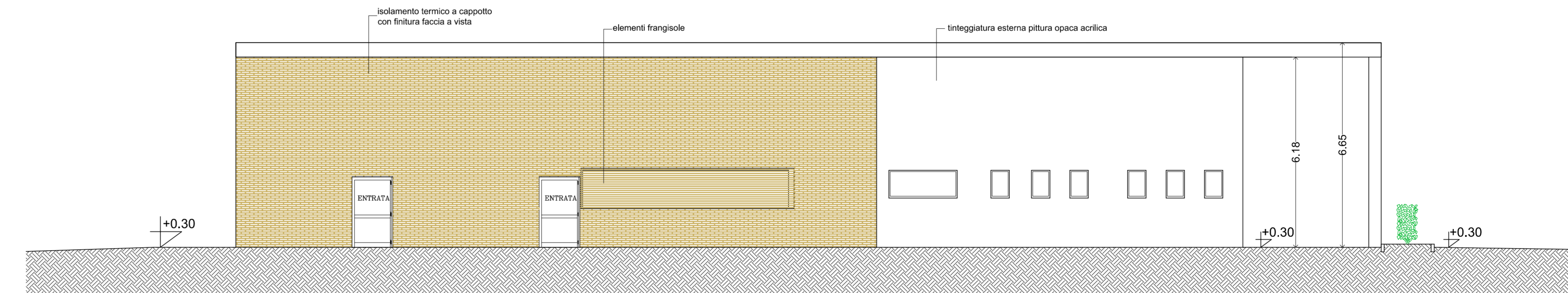

PROSPETTO RETRO
SCALA 1:200