COMUNE DI SANTARCANGELO DI R.

PROVINCIA DI RIMINI

OGGETTO: PIANO URBANISTICO ATTUATTIVO SOC. ADRIAUTO SRL VIA EMILIA OVEST PER LA REALIZZAZIONE DI MEDIO-PICCOLA STRUTTURA DI VENDITA ALIMENTARE E ATTI-VITA' TERZIARIE

Pista ciclabile extra comparto

tavola 16 | scala 1:500 | data

COMMITTENTE: Soc. ADRIAUTO S.r.l. (in liquidazione)
Via di Sant'Andrea

PROGETTISTA: Arch. RAUL BRASCHI
Gabbia la Fornace n. 1, Santarcangelo di R.

COLLABORATORE: Geom. VINCENZI MAURO
via Dei Mille n. 108, Santarcangelo di R.

PISTA CICLABILE DA REALIZZARE

TRATTO DI FOSSO DA TOMBINARE

PLANIMETRIA
SCALA 1:500

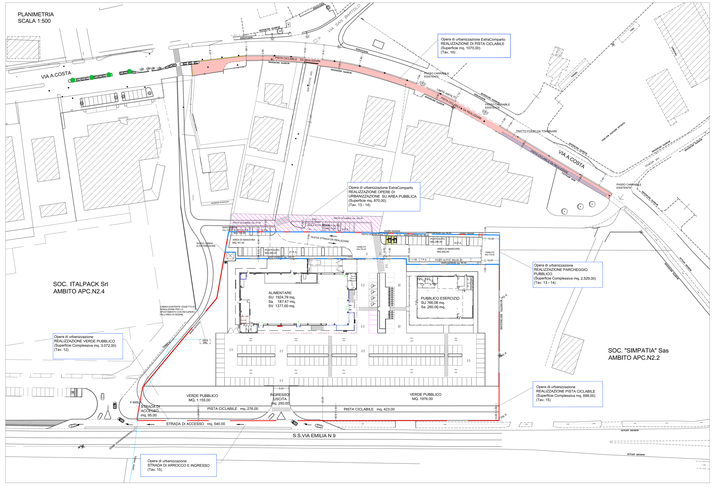

PLANIMETRIA
SCALA 1:200

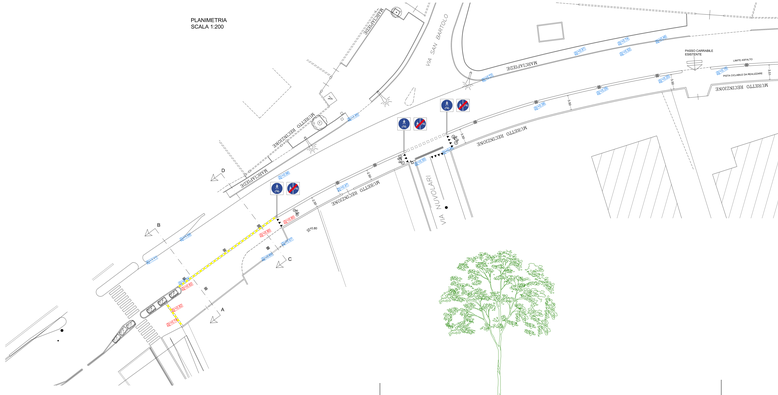

SEZIONE A-B
SCALA 1:50

SEZIONE C-D
SCALA 1:50

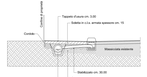

SEZIONE E - F
SCALA 1:50