

COMUNE DI SANTARCANGELO DI R.

PIANO URBANISTICO ATTUATIVO DI INIZIATIVA PRIVATA AMBITO AN.C.16 SUB COMPARTO "A", DENOMINATO "EX CORDERIE" SITO IN SANTARCANGELO DI ROMAGNA, LOCALITA' CAPOLUOGO, VIA PIAVE, VIA DELLA RESISTENZA (SCHEDA D'AMBITO N.6-6BIS DELLA VARIANTE SPECIFICA AL POC.1).

Proprietà:
Arca Commerciale S.r.l.
Arca Immobiliare S.r.l.
Baroni Roberto
Immobiliare la corderia di Baroni Roberto & C Snc

Firma

Progettisti e D.L.:
Arch. Claudio Lazzarini

Firma

Arch. Mauro Ioli

Firma

STUDIO DI ARCHITETTURA
LAPIS
Studio di architettura - urbanistica - tecnologia
Dot. Arch. Mauro Ioli
E-mail: info@lapisarchitectural.it
E-mail: mauro.ioli@lapisarchitectural.it
Via S. Maria a. 87 - 47027 Santarcangelo di R.
Telefono: 0541.823166 - 0541.823167
E.F. 4.00/MA/1000/1000 - F.000 - D.00/2000/0000

Tavola: N. S.07.2
Scala: 1:250
1:500

Oggetto: OPERE STRADALI
-VEICOLI PESANTI DI RIFERIMENTO
-VERIFICHE MANOVRA INTERSEZIONE VIA DELLA RESISTENZA

N.°	DATA	MOTIVAZIONE / DESCRIZIONE	ELABORAZIONE	ARCHIVIAZIONE FILE:
0	08.02.21	Rich. Approv. P.U.A. - INTEGRAZIONE	Ing. Luca Lunardini	T 5.07-VERIFICA ISCRIZ VEICOLI ROT REV. 06 -08.02.21.dwg
1	01.08.21	Rich. Approv. P.U.A. - INTEGRAZIONE	Ing. Luca Lunardini	T 5.07-VERIFICA ISCRIZ VEICOLI ROT REV. 06 -01.07.21.dwg
2	22.10.21	Rich. Approv. P.U.A. - INTEGRAZIONE	Ing. Luca Lunardini	T 5.07-VERIFICA ISCRIZ VEICOLI ROT REV. 06 -22.10.21.dwg
3	01.06.23	Rich. Approv. P.U.A. - INTEGRAZIONE	Ing. Luca Lunardini	T 5.07-VERIFICA ISCRIZ VEICOLI ROT REV. 06 -01.06.23.dwg

Su questo disegno grava il nostro diritto di proprietà per cui ne è vietata la riproduzione, nonché, tra l'altro, la comunicazione ai terzi o l'uso comunque da parte di questi. Ciò ai sensi di legge, salvo nostra autorizzazione concordata e scritta.

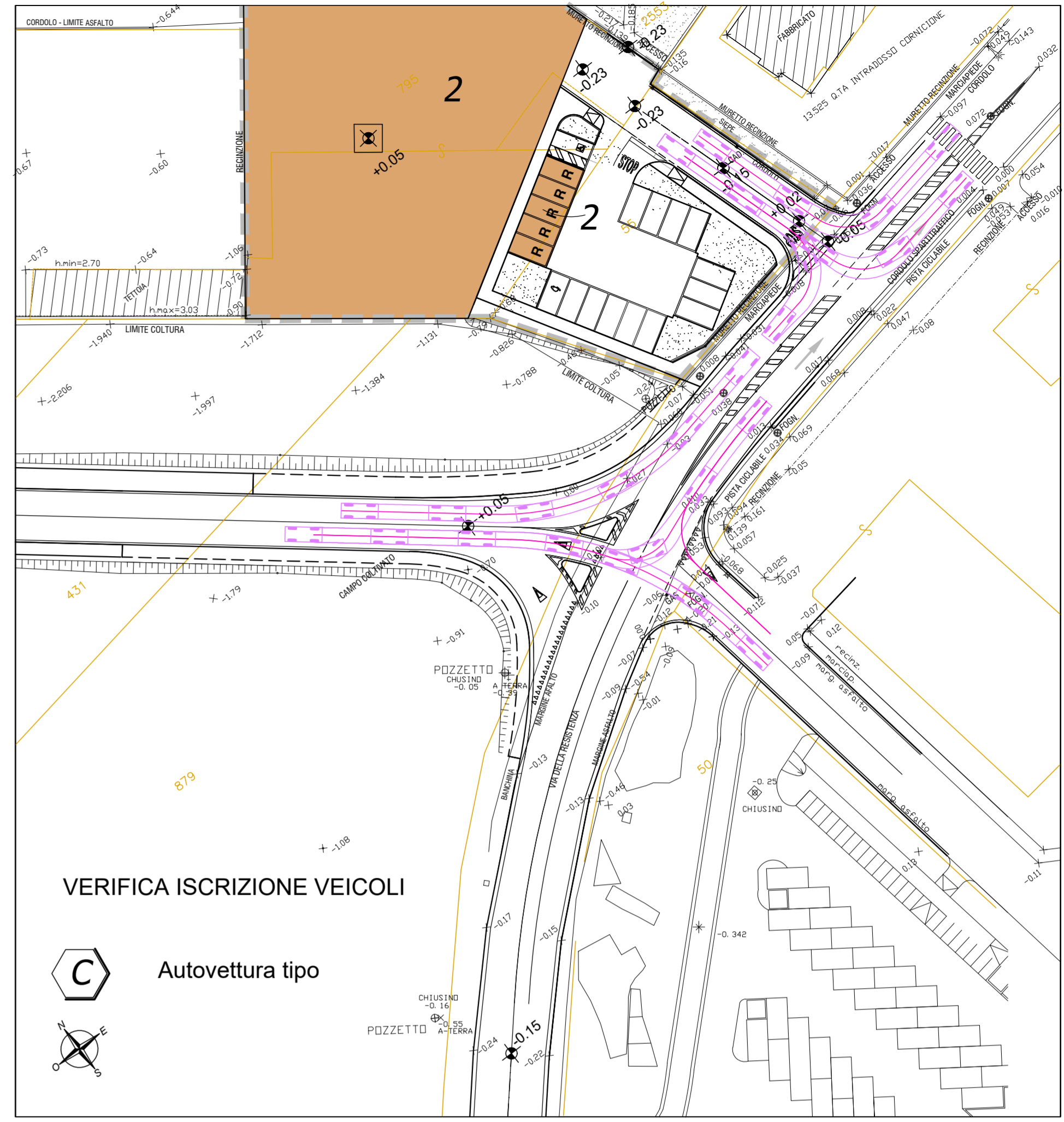
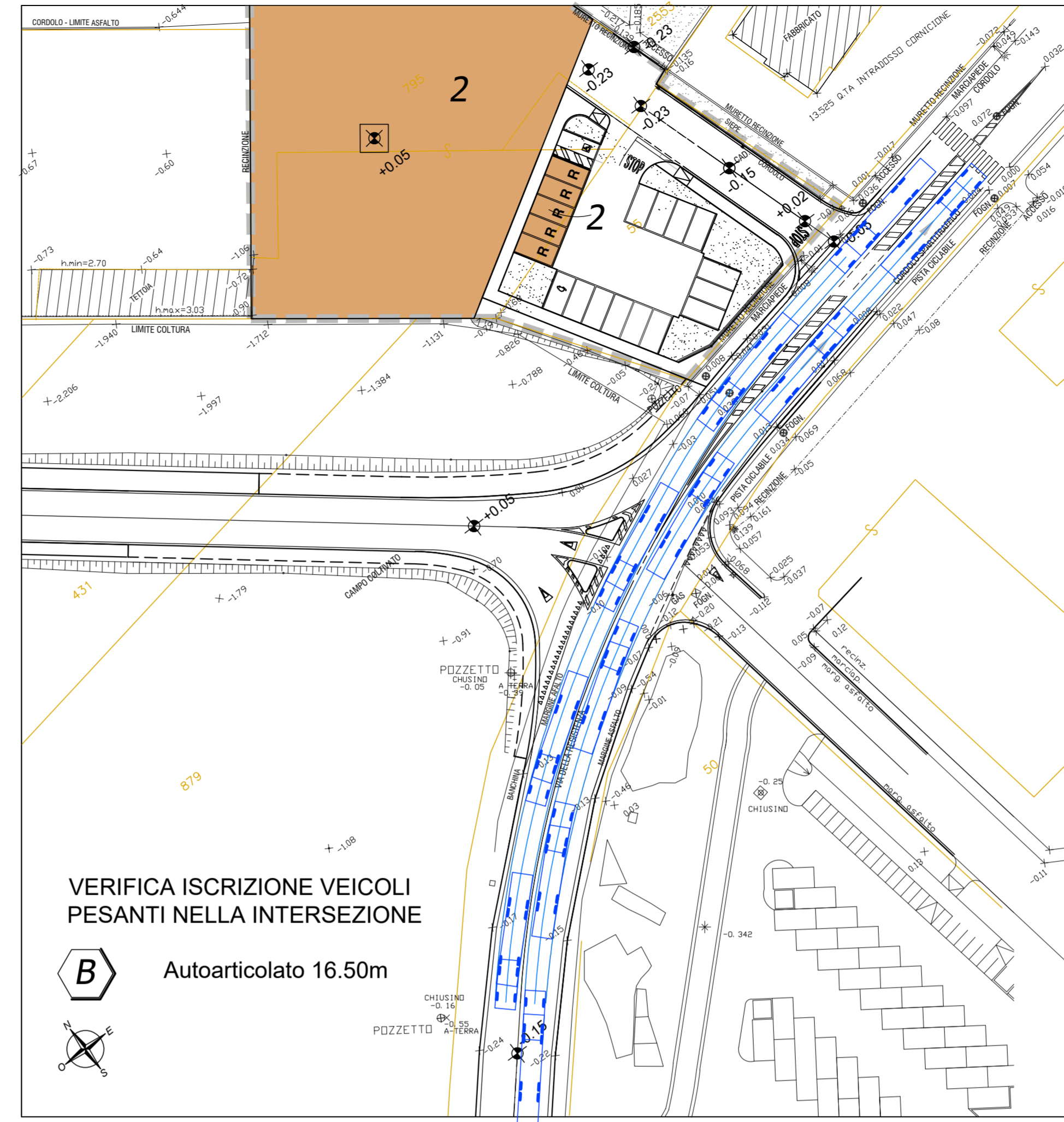
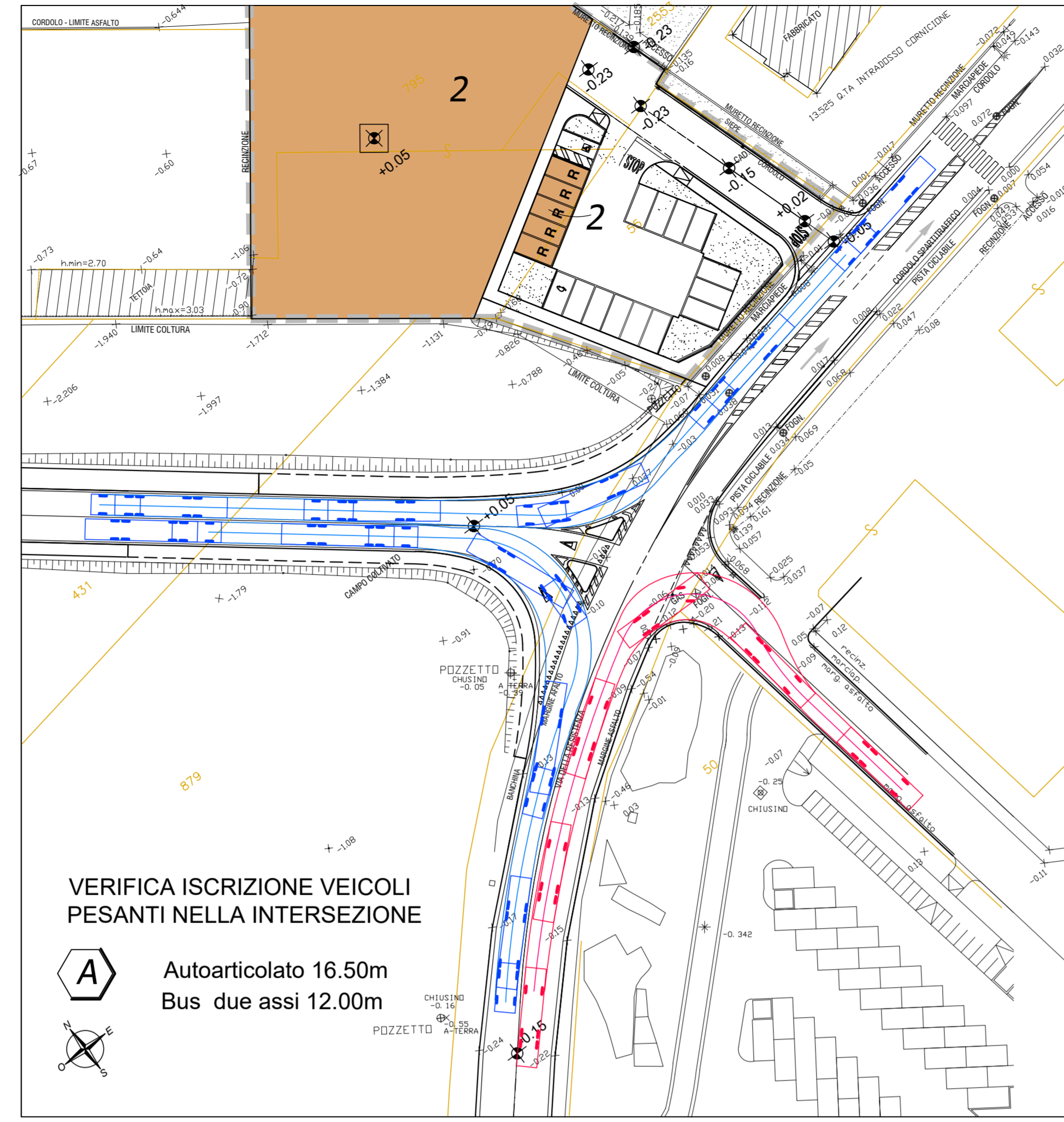

VEICOLI PESANTI DI RIFERIMENTO - scala 1:250

