

COMUNE DI SANTARCANGELO DI R.

PIANO URBANISTICO ATTUATIVO DI INIZIATIVA PRIVATA AMBITO AN.C.16 SUB COMPARTO "A", DENOMINATO "EX CORDERIE" SITO IN SANTARCANGELO DI ROMAGNA, LOCALITA' CAPOLUOGO, VIA PIAVE, VIA DELLA RESISTENZA (SCHEDA D'AMBITO N.6-6BIS DELLA VARIANTE SPECIFICA AL POC.1).

Proprietà: ARCA Commerciale srl ARCA Immobiliare srl Baroni Roberto Immobiliare la corderia di Baroni Roberto & C Snc	Firma	
Progettisti e D.L.: Arch. Claudio Lazzarini	Firma	 STUDIO DI ARCHITETTURA LAPIS Studio di architettura - urbanistica - tecnologia Dott. Arch. Mauro Ioli E-mail: ioli@studio-lapis.it E-mail: mauro.ioli@archeovispc.it Via Ugo Bassoli n. 61 - 47022 Santarcangelo di R. telefono: 0541/623160 (2 linee) - 0541/623612 C.F. 130348104299 - Partita IVA: 01302590429
Arch. Mauro Ioli	Firma	

Tavola: N. 00.02 Oggetto: PLANIMETRIA DI PROGETTO VINCOLI E TUTELE
 Scala: 1: 1000

N.°	DATA	MOTIVAZIONE / DESCRIZIONE	ELABORAZIONE	ARCHIVIAZIONE FILE:
0	01.08.2021	Richiesta Approvazione P.U.A.		
1	15.06.2023	Richiesta Approvazione P.U.A.		
2				

Su questo disegno grava il nostro diritto di proprietà per cui ne è vietata la riproduzione, nonché, tra l'altro, la comunicazione a terzi o l'uso comunque da parte di questi. Ciò ai sensi di legge, salvo nostra autorizzazione concordata e scritta.

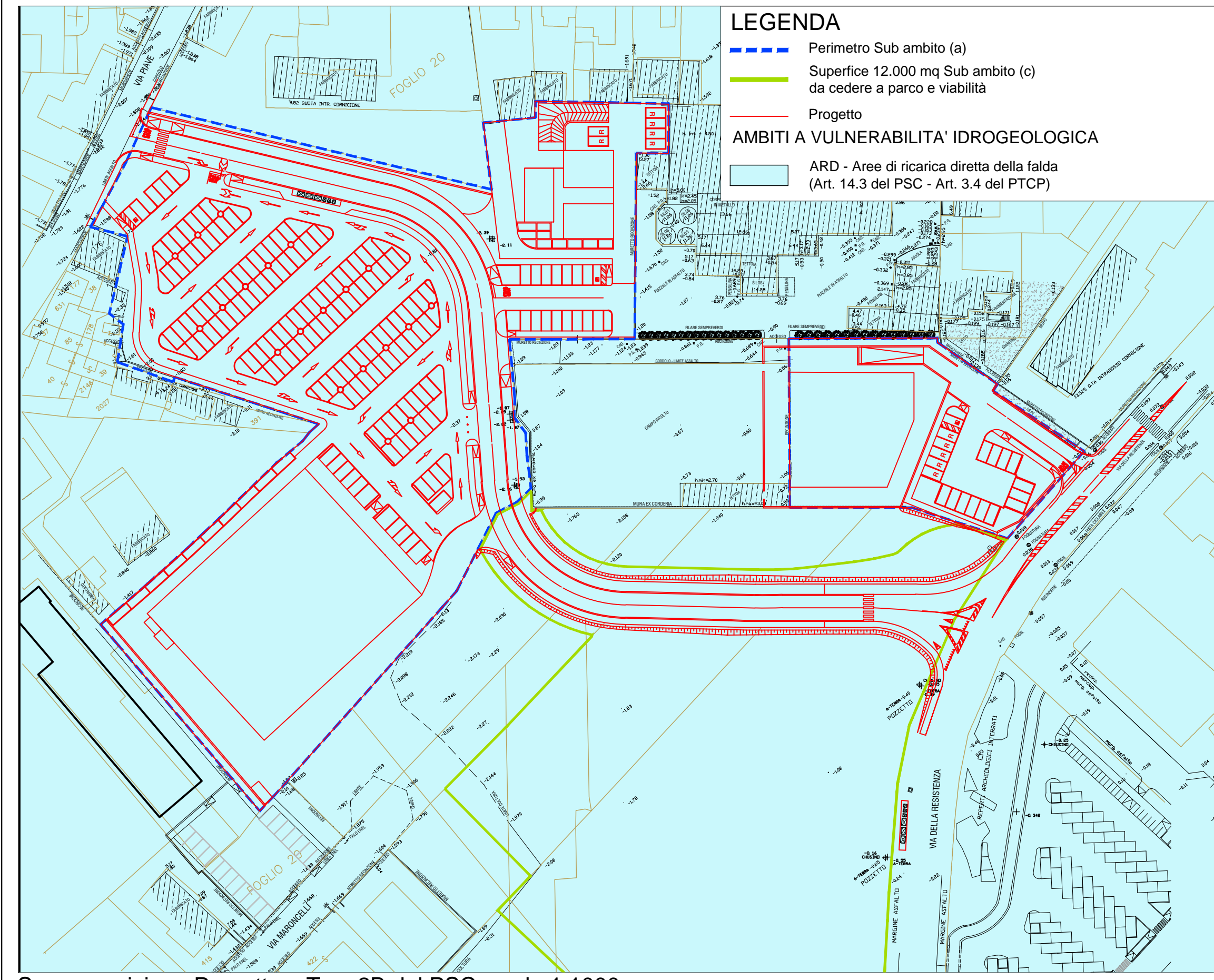

Sovrapposizione Progetto e Tav. 2B del PSC, scala 1:1000

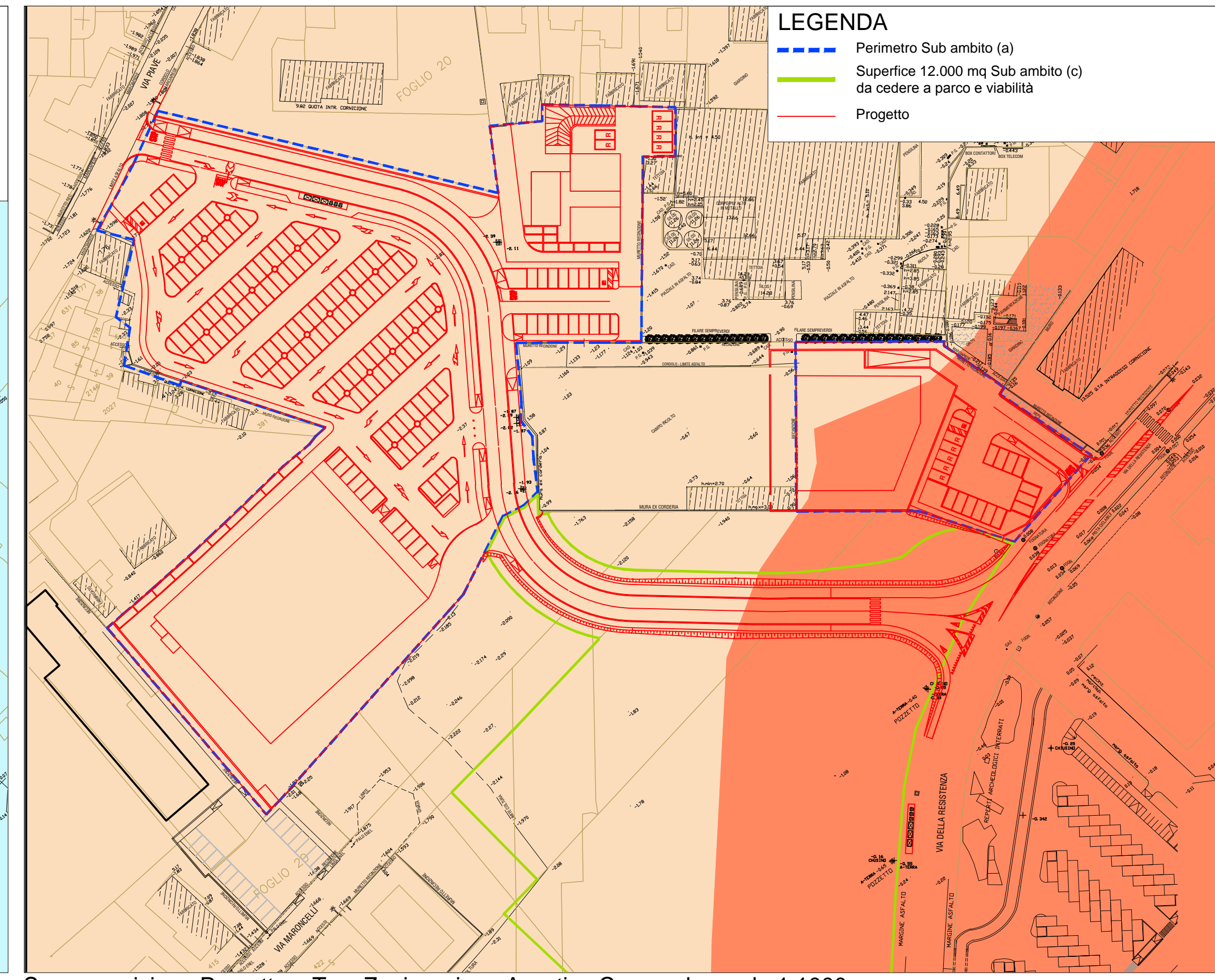

Sovrapposizione Progetto e Tav. Zonizzazione Acustica Comunale, scala 1:1000

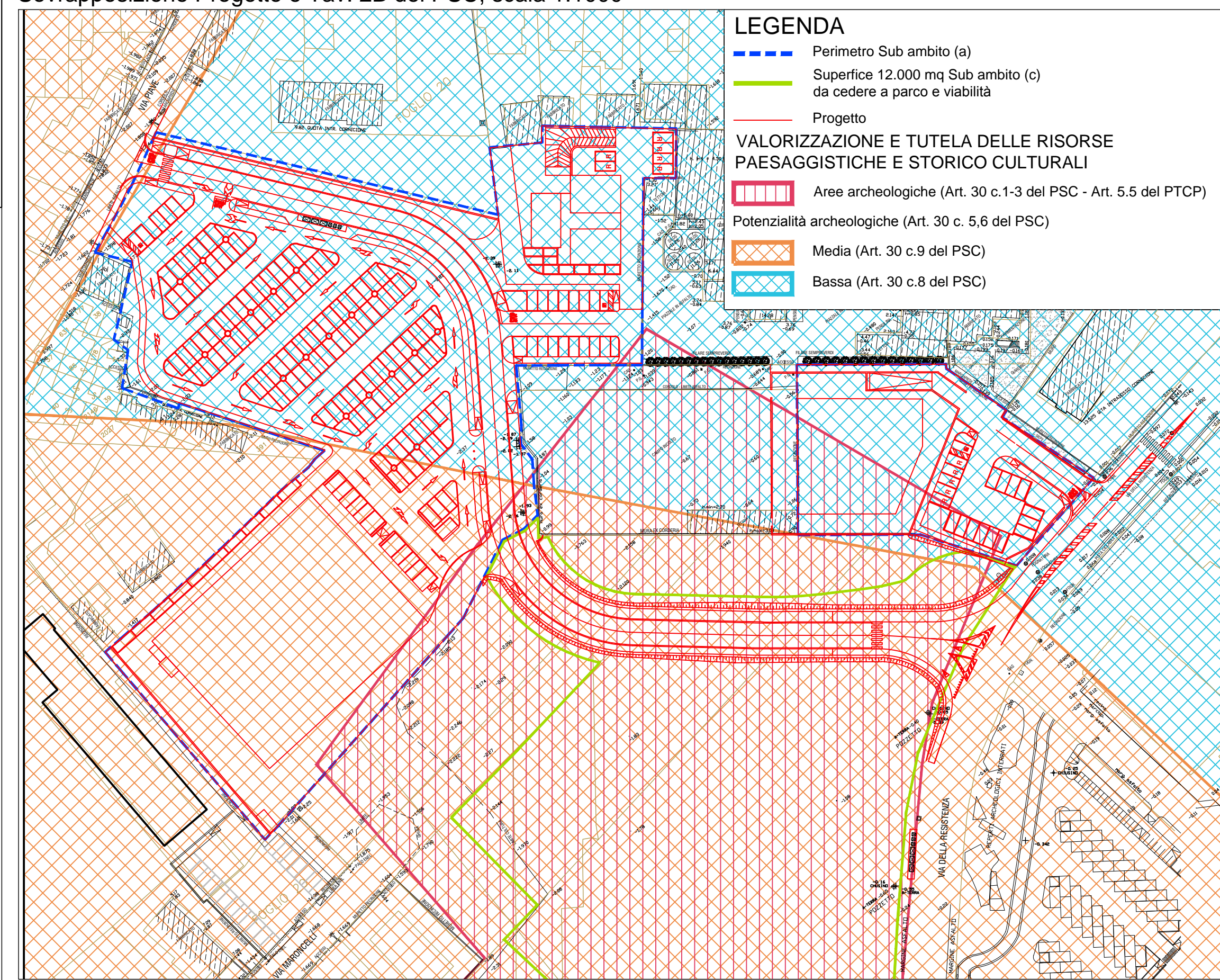

Sovrapposizione Progetto e Tav. 3B del PSC, scala 1:1000

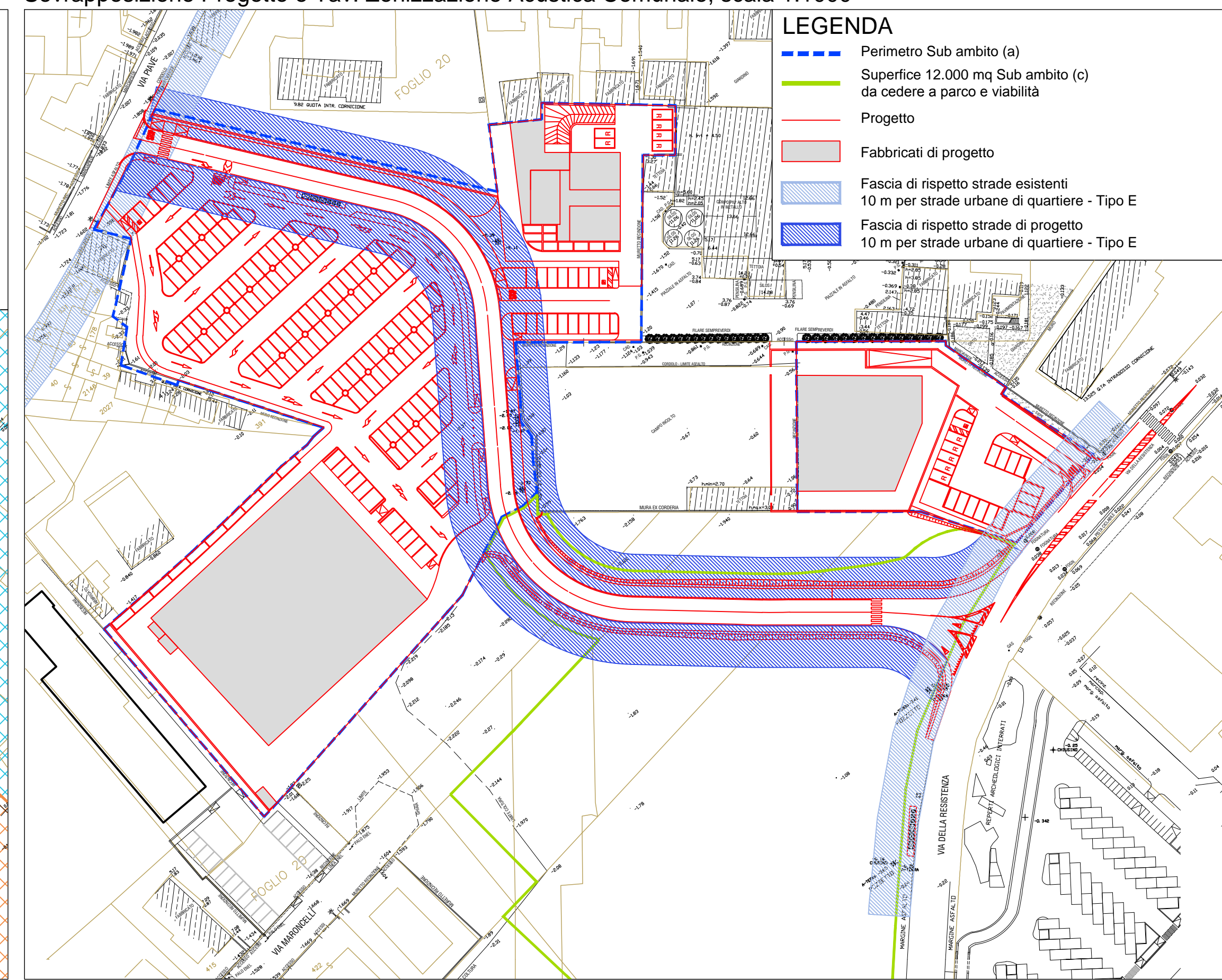

Fasce di rispetto stradale, scala 1:1000