

COMUNE DI SANTARCANGELO DI ROMAGNA

PROVINCIA DI RIMINI

PROGRAMMA DI AMMODERNAMENTO DI AZIENDA AGRICOLA (PRA)
DESTINATA AD ATTIVITA' DI PRIMA LAVORAZIONE
DI PRODOTTI AGRICOLI
in via Calatoio Santarini n.39-43

PROPRIETA' : Sig.ri FABBRI ROBERTO e FABBRI MAURIZIO
AFFITTUARIO : Soc. Agricola Fabbri di Fabbri Maurizio e Roberto s.s.
Via Calatoio Santarini n. 39, Santarcangelo di R.

PROGETTISTA : Architetto GUERRINO PAGANELLI
Via Dante di Nanni 16/g, Santarcangelo di R.

ELABORATO: Tav.15 - Schema Fognatura ESISTENTE

SCALA: 1:200 DATA ELABORAZIONE: OTTOBRE 2017

CONFERMA AZIENDA AGRICOLA (PRA) 2017 13/10/2018
SPETTACOLARE: studio edilizio per la sede operativa e sede sociale. In fase di licenza. Nella foto: disegni elaborati e approvati. Copertina e stampa di A. M. S. P.

LEGENDA	
	Pozzetto ispezione acque bianche
	Fossa imhoff per 15 persone
	Fossa imhoff per 10 persone
	Pozzetto ispezione acque nere
	Canalina
	Pluviale con pozzetto e sifone
	Conduittura acque nere
	Conduittura acque bianche
	Cattolia



Pianimetria in scala 1:2000
Foglio n.18, Particelle 19-75-1128 - Superficie catastale mq. 39480

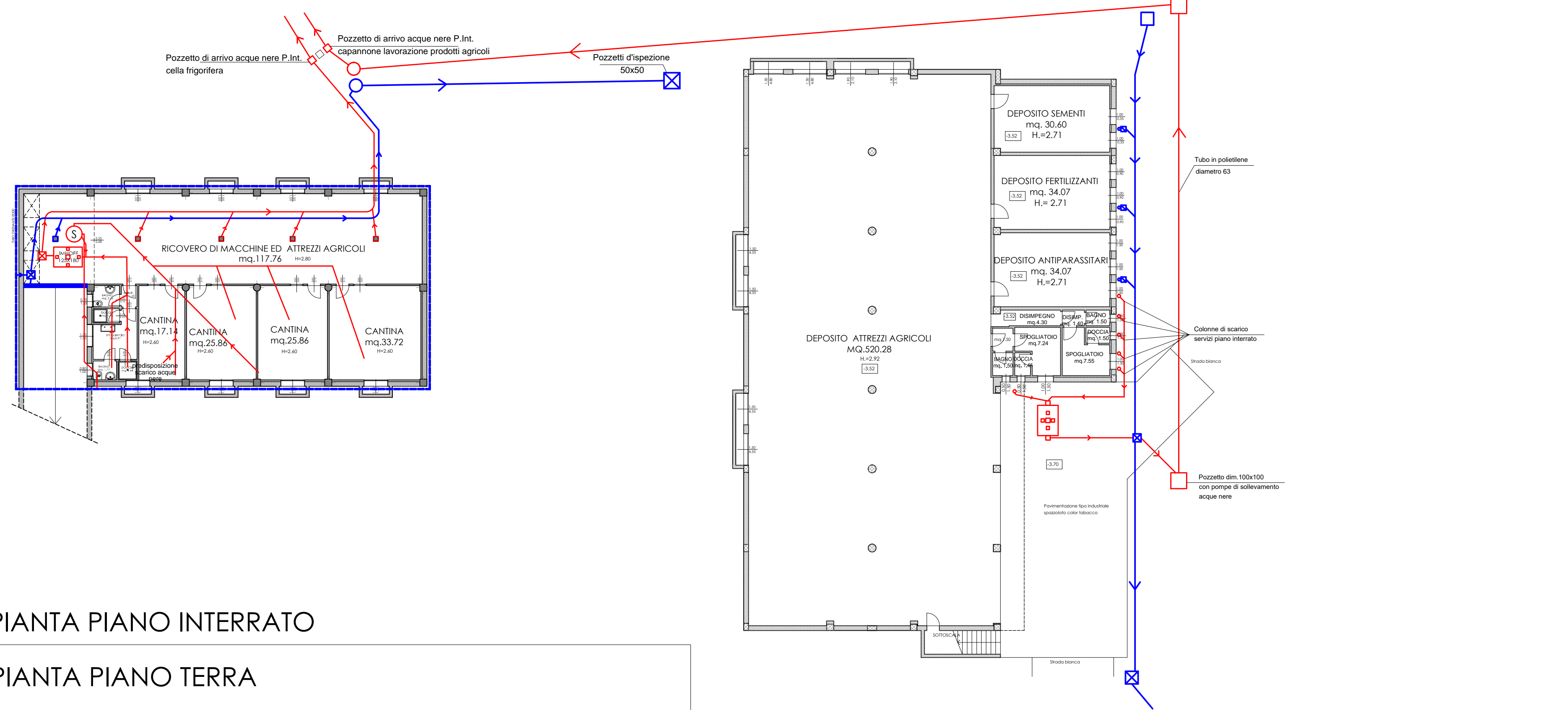

PIANTA PIANO INTERRATO

PIANTA PIANO TERRA

