

COMUNE DI SANTARCANGELO DI ROMAGNA

PROVINCIA DI RIMINI

PROGRAMMA DI AMMODERNAMENTO DI AZIENDA AGRICOLA (PRA)
DESTINATA AD ATTIVITA' DI PRIMA LAVORAZIONE
DI PRODOTTI AGRICOLI
in via Calatoio Santarini n.39-43

PROPRIETA' : Sig.ri FABBRI ROBERTO e FABBRI MAURIZIO

AFFITTUARIO : Soc. Agricola Fabbri di Fabbri Maurizio e Roberto s.s.
Via Calatoio Santarini n. 39, Santarcangelo di R.

PROGETTISTA : Architetto GUERRINO PAGANELLI

Via Dante di Nanni 16/g, Santarcangelo di R.

ELABORATO: Tav.2 - Stralcio RUE

DATA ELABORAZIONE: OTTOBRE 2017

TAVOLA 1d RUE Variante 2

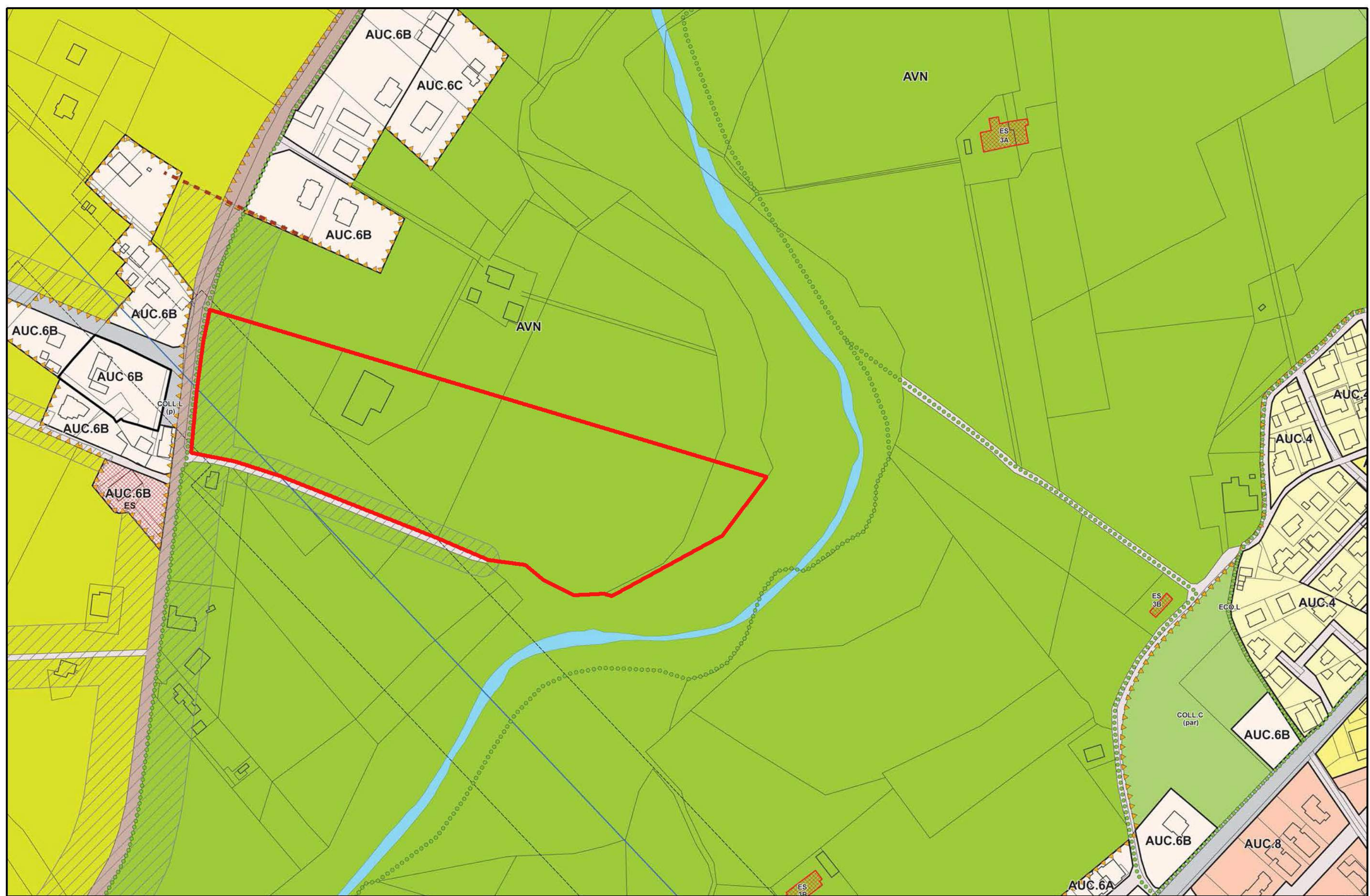

 Fascia di rispetto stradale e ferroviario (Art.62 del RUE)

 AVN - Aree di valore naturale e ambientale (L.R.20/2000 art.A-17) (Art.39 del RUE)

 Rete elettrodotti dell'alta Tensione e relative fasce di attenzione per inquinamento elettromagnetico (Art. 83 del RUE)