

# TIPOLOGIA "I" per Lotto n. 13

Studio di architettura - urbanistica - tecnologia  
 Dott. Arch. Mauro Ioli  
 [E-mail : info@studioarchioli.it]  
 [E-mail : mauro.ioli@archiworldpec.it]  
 via Ugo Braschi n. 67 - 47822 Santarcangelo di R.  
 telefono 0541/625166 (2 linee) - 0541/622612  
 c.f. LIO MRA 55C06 I304B - Partita IVA 01268260401

Il Progettista e D.L.:  
 Arch. Mauro Ioli

Proprietà:  
 Società F.L.P. Costruzioni s.r.l.  
 Sig. Sergio Silvio Baroni  
 Sig. Andrea Muccini  
 Sig.ra Angela Maria Di Buo'  
 Sig.ra Livia Di Buo'

## COMUNE DI SANTARCANGELO DI ROMAGNA

**Progetto di Piano Urbanistico Attuativo di iniziativa privata del comparto residenziale compreso tra via Europa e il tracciato della ex ferrovia Santarcangelo-Urbino**

Tavola: n.15Dter

Oggetto: TIPOLOGIE EDILIZIE

Scala: 1:200

LOTTO 13

N.°	DATA	MOTIVAZIONE \ DESCRIZIONE	ELABORAZIONE	ARCHIVIAZIONE FILE
0	25 Giugno 2020	Piano Particolareggiato	Arch. Roberto Farina	ROBERTO FARINA COSTRUZIONI VIA EUROPA 10, PROGETTO PUA PER IL LOTTO 13
1	13 Maggio 2021	Integrazione	Ing. Luca Lunardini	LUCA/LUN/P.P.U.A. VIA EUROPA - TAVOLE INTEGRAZIONI TAV. 15 D TER - LOTTO 13 BIS - 13.05.2021 DWG
2	23 Giugno 2021	Integrazione	Ing. Luca Lunardini	LUCA/LUN/P.P.U.A. VIA EUROPA - TAVOLE INTEGRAZIONI TAV. 15 D TER - LOTTO 13 TER - 23.06.2021 DWG

Questo lavoro è stato sviluppato con AutoCad LT 2004, concesso in licenza all'Arch. Mauro Ioli. Numero di serie: 341.02574467  
 Su questo disegno grava il nostro diritto di proprietà per cui ne è vietata la riproduzione, nonché, tra l'altro, la comunicazione a terzi o l'uso comunque da parte di questi. Ciò ai sensi di legge, salvo nostra autorizzazione concordata e scritta.

Lo schema tipologico di questo fabbricato è stato elaborato dall'Arch. Chiara Zandri, progettista incaricata dalla Proprietà del lotto su cui insiste inserito nel comparto.  
 Lo Studio dell'Arch. Mauro Ioli sottoscrive la proposta progettuale come semplice presa d'atto.

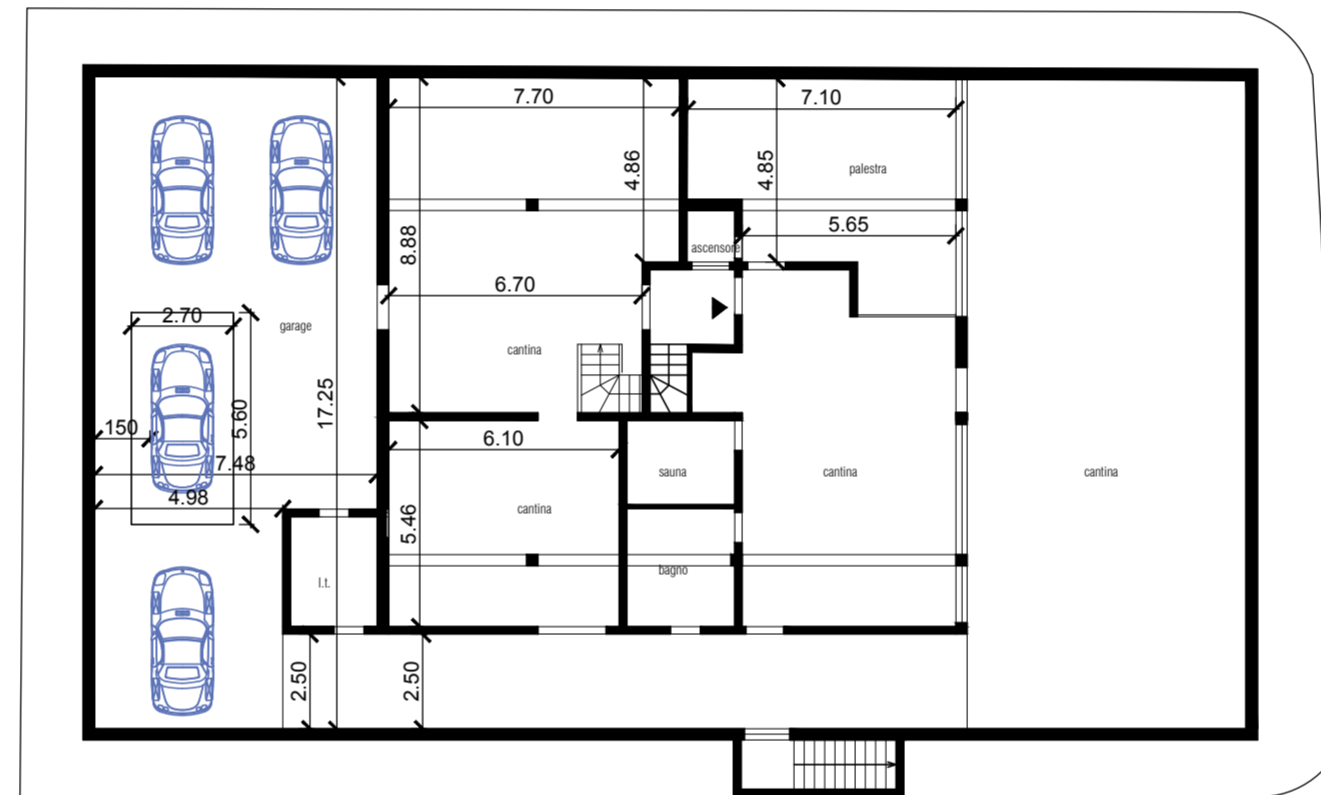
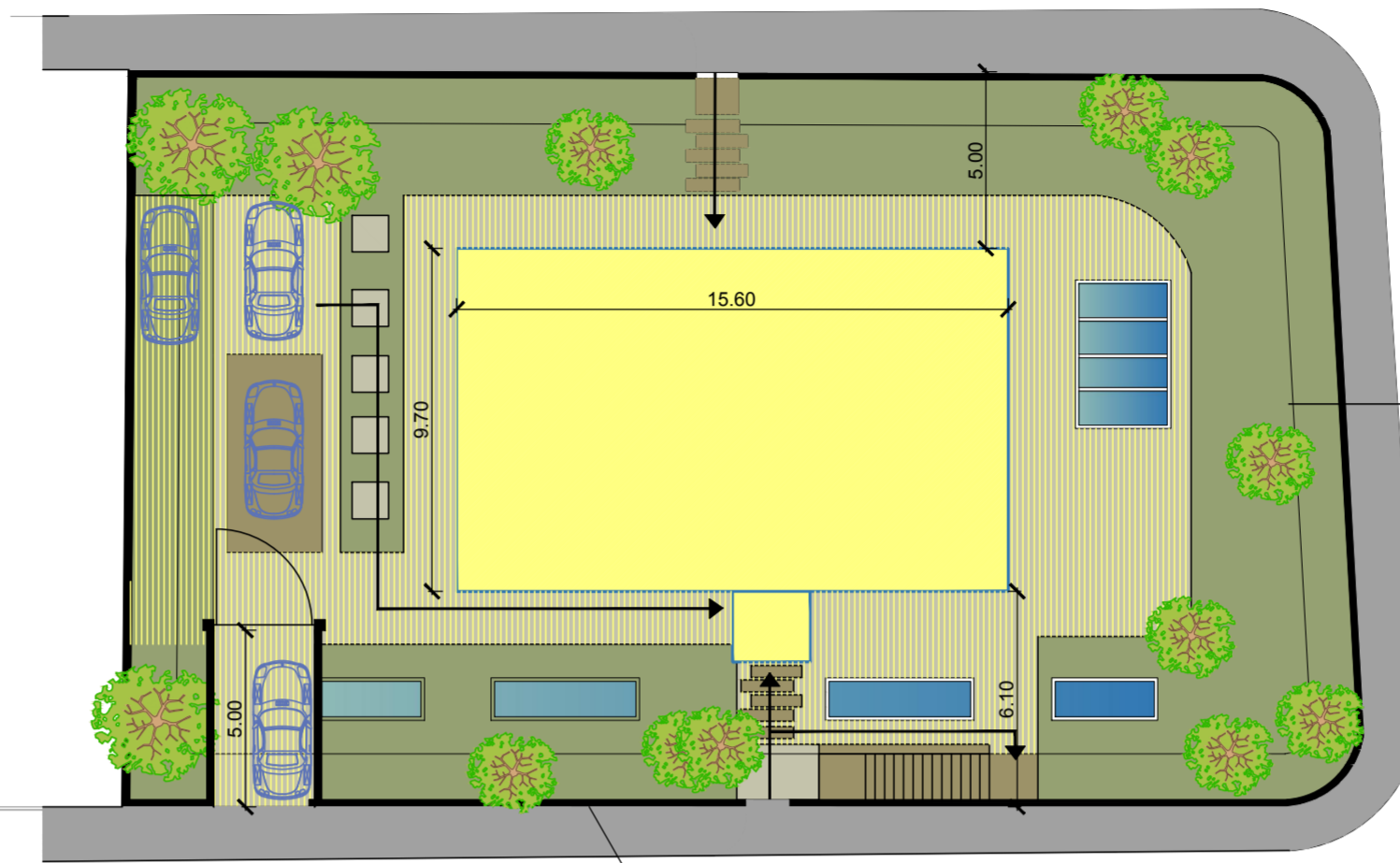

planimetria piano interrato

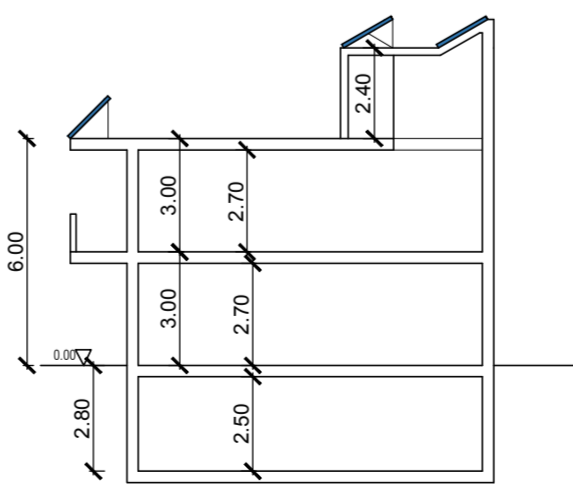
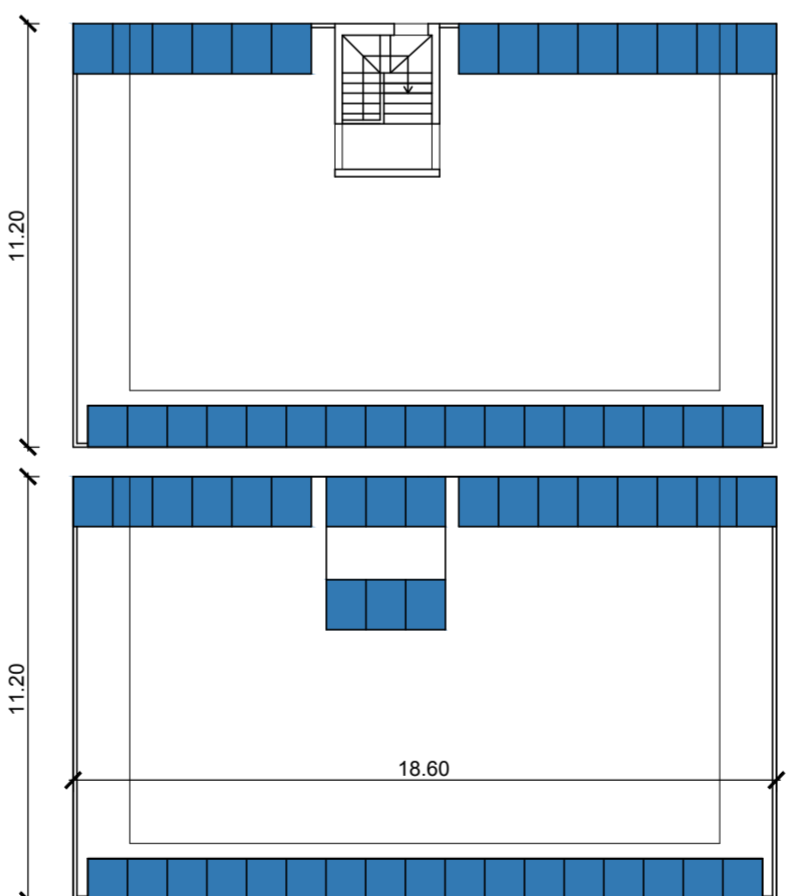

NOTA BENE  
 Gli edifici del PUA ricadono in aree alluvionabili, pertanto, in fase di richiesta di PdC, per la realizzazione degli interrati, dovranno essere verificate e garantite adeguate "misure per ridurre il danneggiamento dei beni e delle strutture" come richiesto all'art. 5.2 della D.G.R. 1300 del 01.08.2016

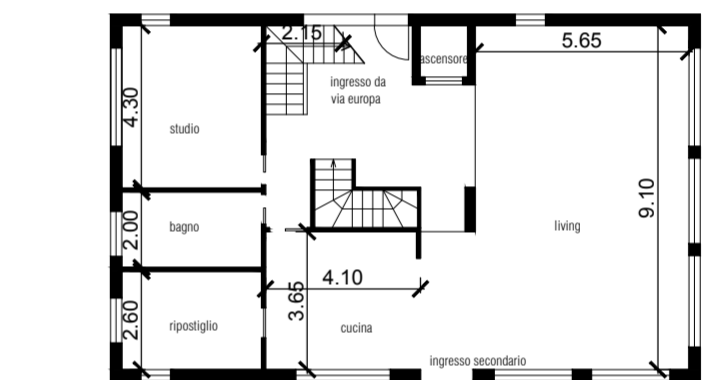

planimetria piano terra

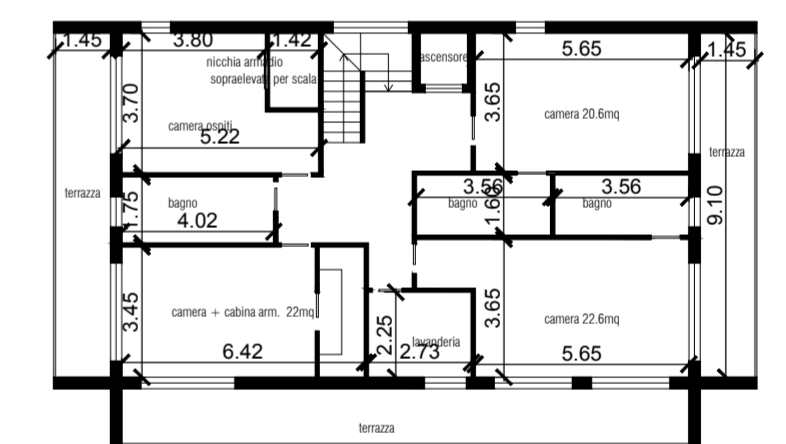

planimetria piano primo

