

Comune di Santarcangelo di Romagna

Provincia di Rimini

Dati catastali
fg.11 mapp. 63.877,937,2182,2184

Ubicazione
Via Piadina

PROGETTO DI PIANO URBANISTICO ATTUATIVO
DELL'AMBITO AN.C.2.d) DENOMINATO
"IL GRANDE GIARDINO"

Commitenza:

Fabbri Vittorio
Fabbri Fabrizio
Succi Maura

Oggetto:
Estratti degli strumenti
urbanistici: presenza vincoli

Tavola 06 RO

Dicembre 2021

Scala 1:500

DIRITTI DI PROPRIETA': Se questo elaborato genera il diritto di proprietà, permesso a usage, se occasione, la diffusione e la
posizione come peritale del presente elaborato sono autorizzate scritte. Ogni utilizzazione non perseguita ai sensi di legge.

ALESSANDRO MARCHI ARCHITETTO
SANTARCANGELO DI R. - VIA CAVOUR 39 - TEL. E FAX 0541/620793 P. IVA 04023590401
LUCIANO GARAVELLI ARCHITETTO
SANTARCANGELO DI R. - VIA CAVOUR 39 - TEL. E FAX 0541/1522992 P. IVA 02 382 520407

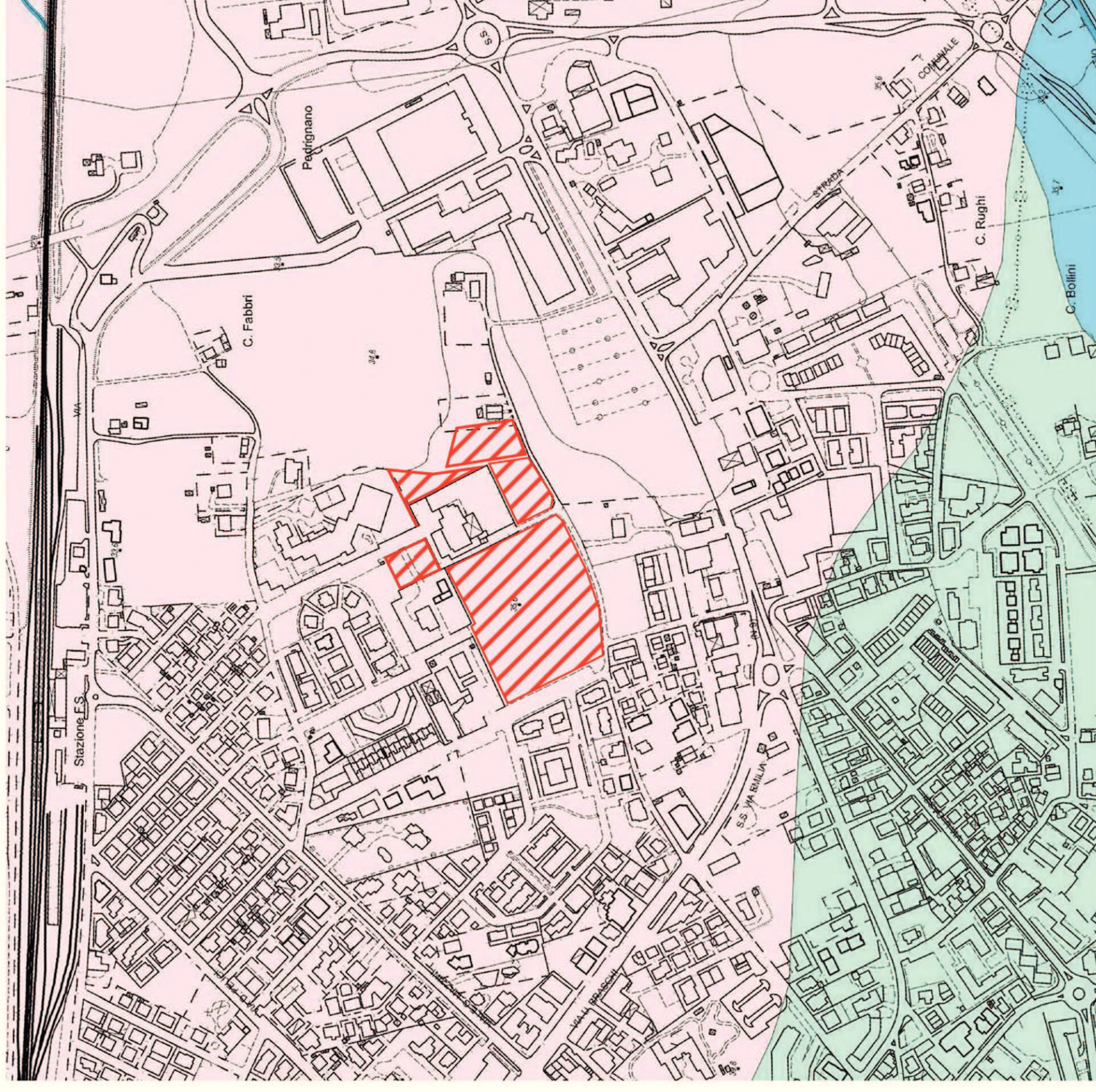

PSC TAVOLA 2B - TUTELE E VINCOLI DI NATURA AMBIENTALE

AMBITI A VULNERABILITA' IDROGEOLOGICA

ARI - Aree di ricarica indiretta della falda (art. 14.4 del PSC - art. 3.5 del PTCP)

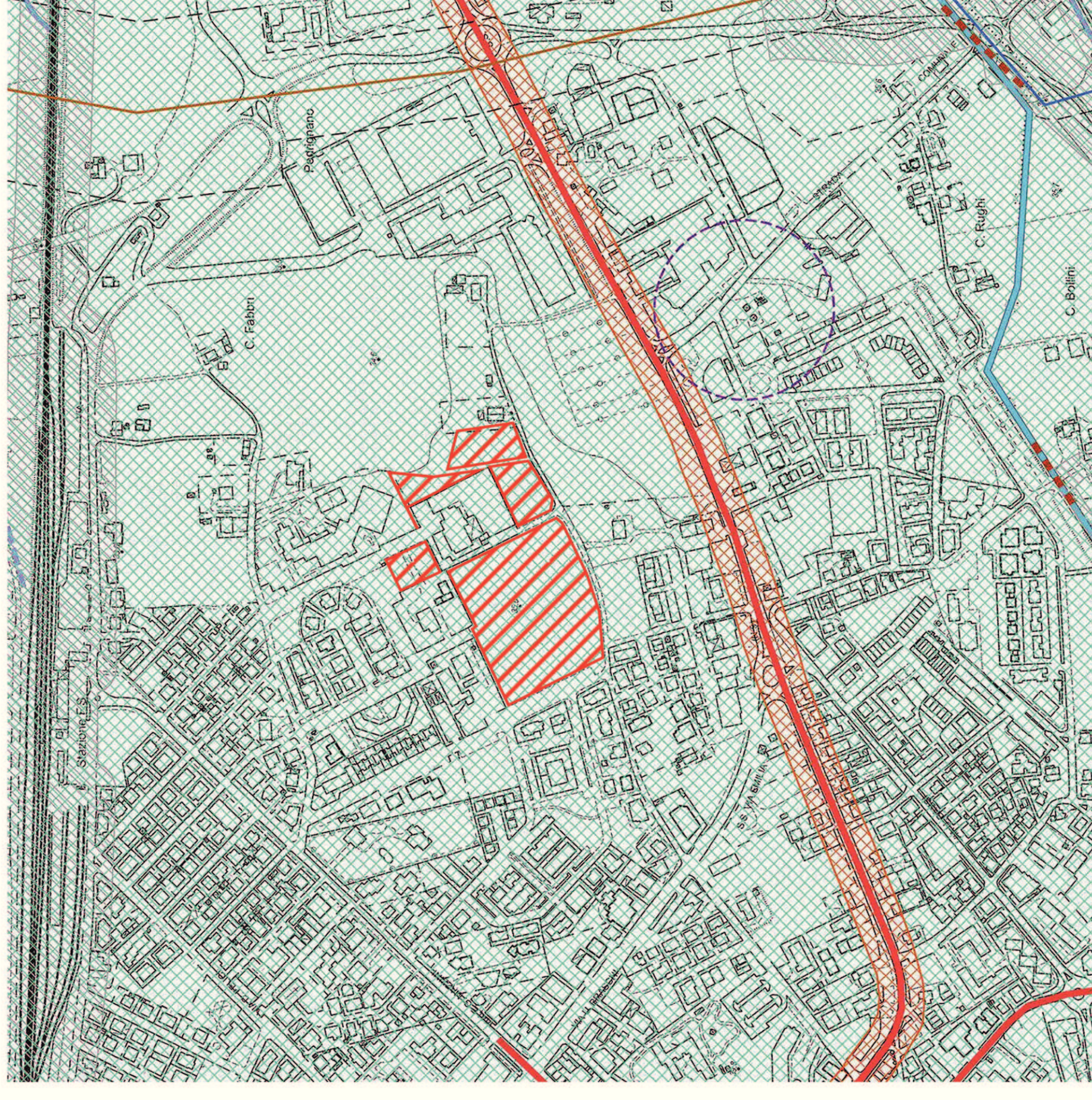

PSC TAVOLA 3B - TUTELE E VINCOLI DI NATURA STORICO - CULTURALE,
PAESAGGISTICA E ANTROPICA

POTENZIALITA' ARCHEOLOGICHE (art. 30 c 5.6 del PSC)

Bassa (art.30 c8 del PSC)



PTCP TAVOLA D.1 - RISCHI AMBIENTALI

ARI - Aree di ricarica indiretta della falda (art. 3.5 del PTCP)

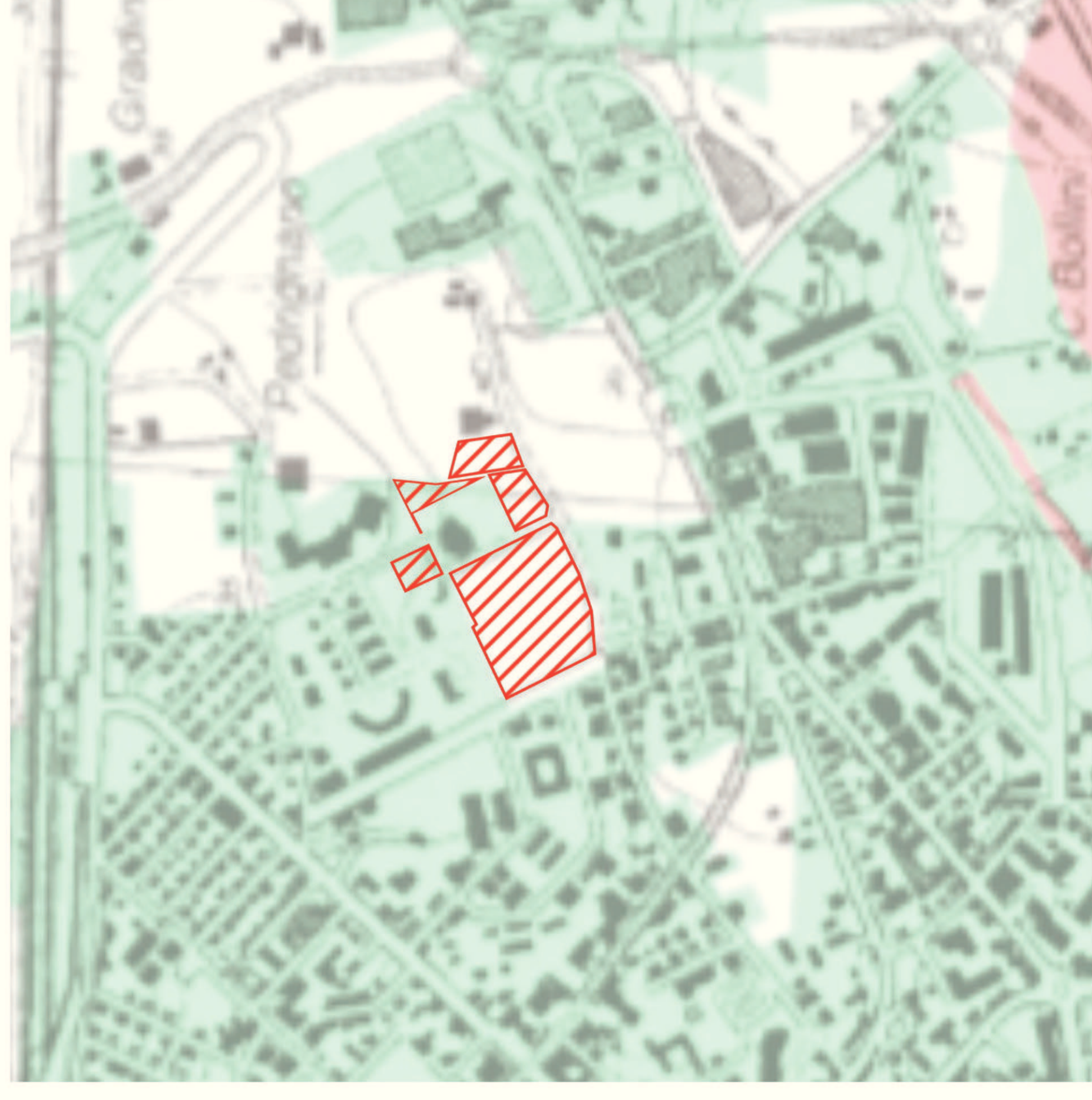

PTCP TAVOLA E.1 - AREE NON IDONEE ALLA LOCALIZZAZIONE DEGLI IMPIANTI DI
SMALTIMENTO E RECUPERO DEI RIFIUTI

Zone potenzialmente idonee alla localizzazione di impianti di smaltimento e recupero
dei rifiuti (con le limitazioni di cui all'art.6.2 comma 4bis)