STUDIO DI ARCHITETTURA 25
GUERRINO PAGANELLI ARCHITETTO ORD. 2017

COMUNE DI SANTARCANGELO DI ROMAGNA

PROVINCIA DI RIMINI

Piano Urbanistico Attuativo ITALPACK srl
Ambito APC.N 2.4 - Via Emilia Ovest -
per l'attuazione di interventi edilizi di ampliamento
di attività manifatturiere e assimilabili
in Santarcangelo di Romagna, via Emilia, via A.Costa.

COMMITTENTE: ITALPACK srl
Via A.Costa n.106 - Santarcangelo di R.

PROGETTISTA: Arch. GUERRINO PAGANELLI
Via Portici Torlonia n.16 - Santarcangelo di R.

ELABORATO: Tav.8 - Fabbricati Esistenti
PIANTE

SCALA: 1:200
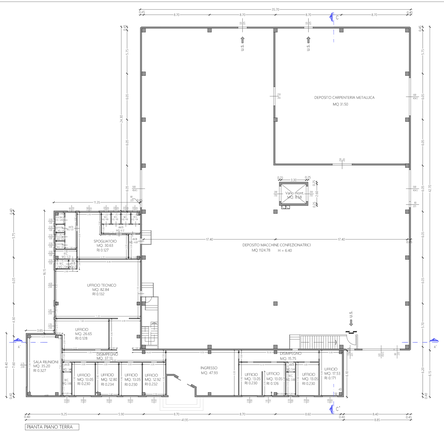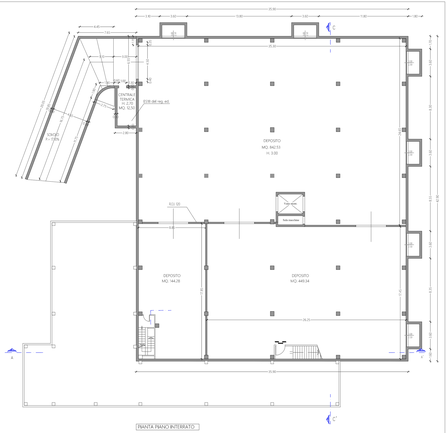
DATA ELABORAZIONE: MARZO 2020