

Provincia di RIMINI
 COMUNE DI SANTARCANGELO DI ROMAGNA

Proponente:
 SOCIETÀ AGRICOLA LA FASCINA S.S.
 SCUDERIA MASSIMO S.R.L.

Gruppo di lavoro:
 STUDIO DI ARCHITETTURA
LAPIS
 Arch. Claudio Lazzarini
 via Della Croce 14
 47022 Santarcangelo di Romagna (RN)
 Tel. 0541/420201
 e-mail: info@lapisstudio.org

Oggetto:
PUA
 Scheda 28 POC1
 Ambito AVN - SAN MARTINO DEI MULINI
 via Trasversale Marecchia

Tipo:
**RILIEVO TOPOGRAFICO DELLO STATO DI FATTO
 SU BASE CATASTALE**

Elaborato: **E.1** Scala: **1:2000** Data: **Luglio 2023**



pa
 am
 da
 progetto ambiente paesaggio
 Paesaggista Filippo Piva
 Dott. For. Cristian Guidi
 Arch. Davide Raffaelli
 via Don Saverio 10, 47022
 Santarcangelo (RN)
 Tel. 0541/420204
 e-mail: paipa@paipaestudio.eu

Geologica
 Tecnologie per il territorio
 Paolo Nanni S.p.A. 47022 Santarcangelo di Romagna (RN)
 Tel. 0541/420201 - info@geologica.it
 Dr. Daniele Bronzetti
 ingegnere di geologia e geotecnica
 Dr. Geol. Arianna Lazzarini
 ingegnere di geologia e geotecnica

Elaborato:	Disegnatore:	Data disegno:	Versione:	Firma:
TAV.1	D.B.	24/07/2023	REV.2	

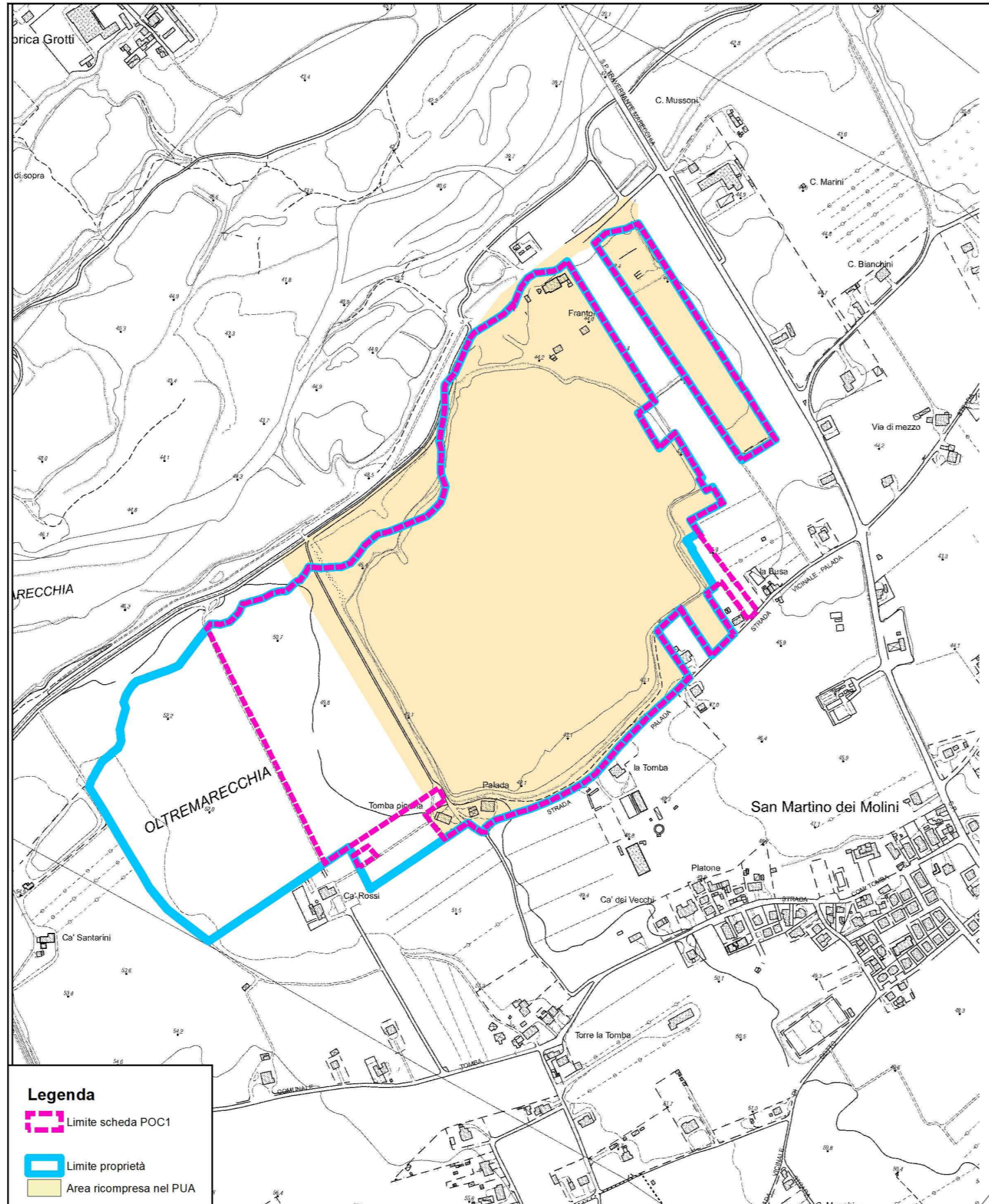

Legenda
 - Limite scheda POC1
 - Limite proprietà
 - Area ricompresa nel PUA

COROGRAFIA SCALA 1:10000

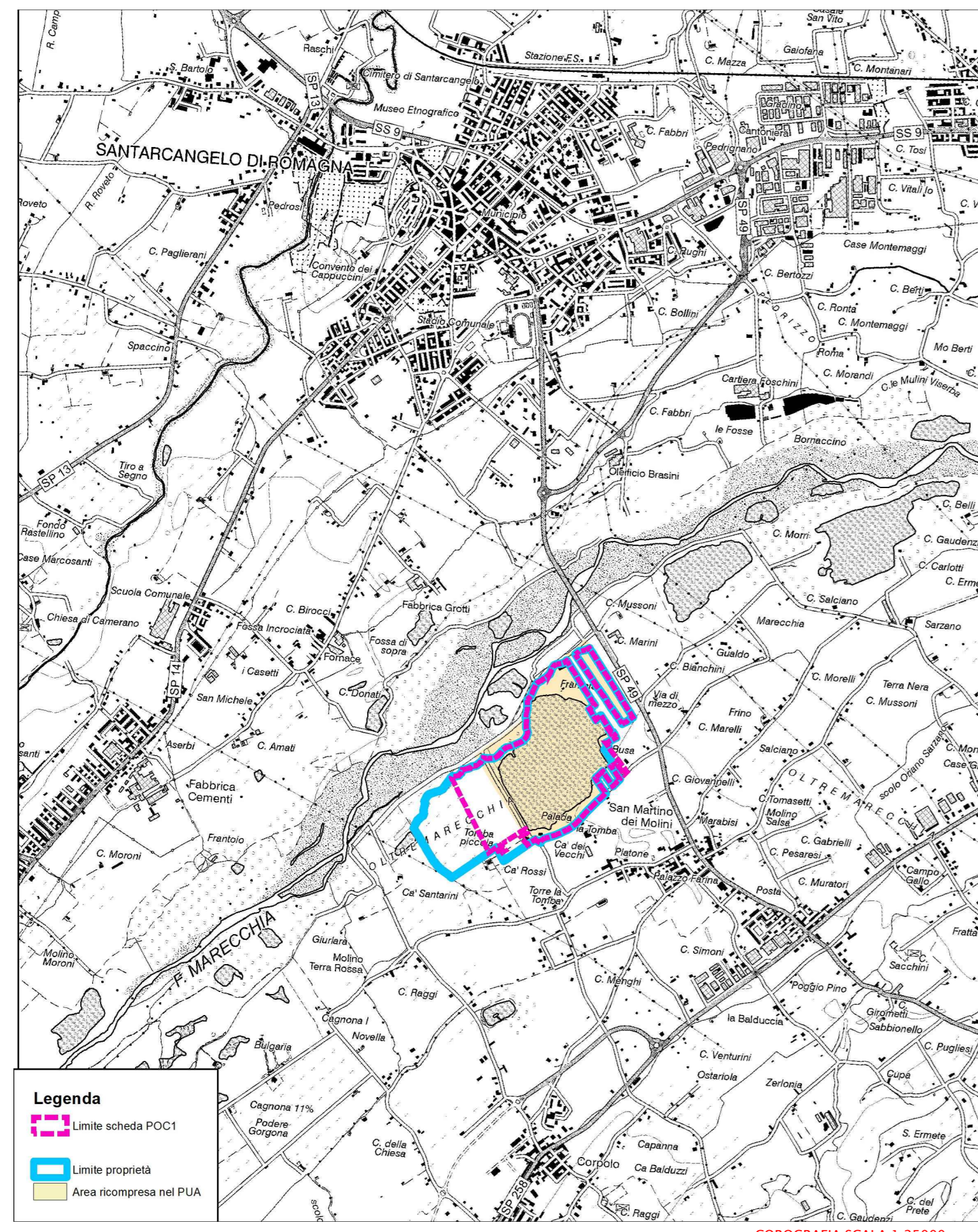

Legenda
 - Limite scheda POC1
 - Limite proprietà
 - Area ricompresa nel PUA

COROGRAFIA SCALA 1:25000

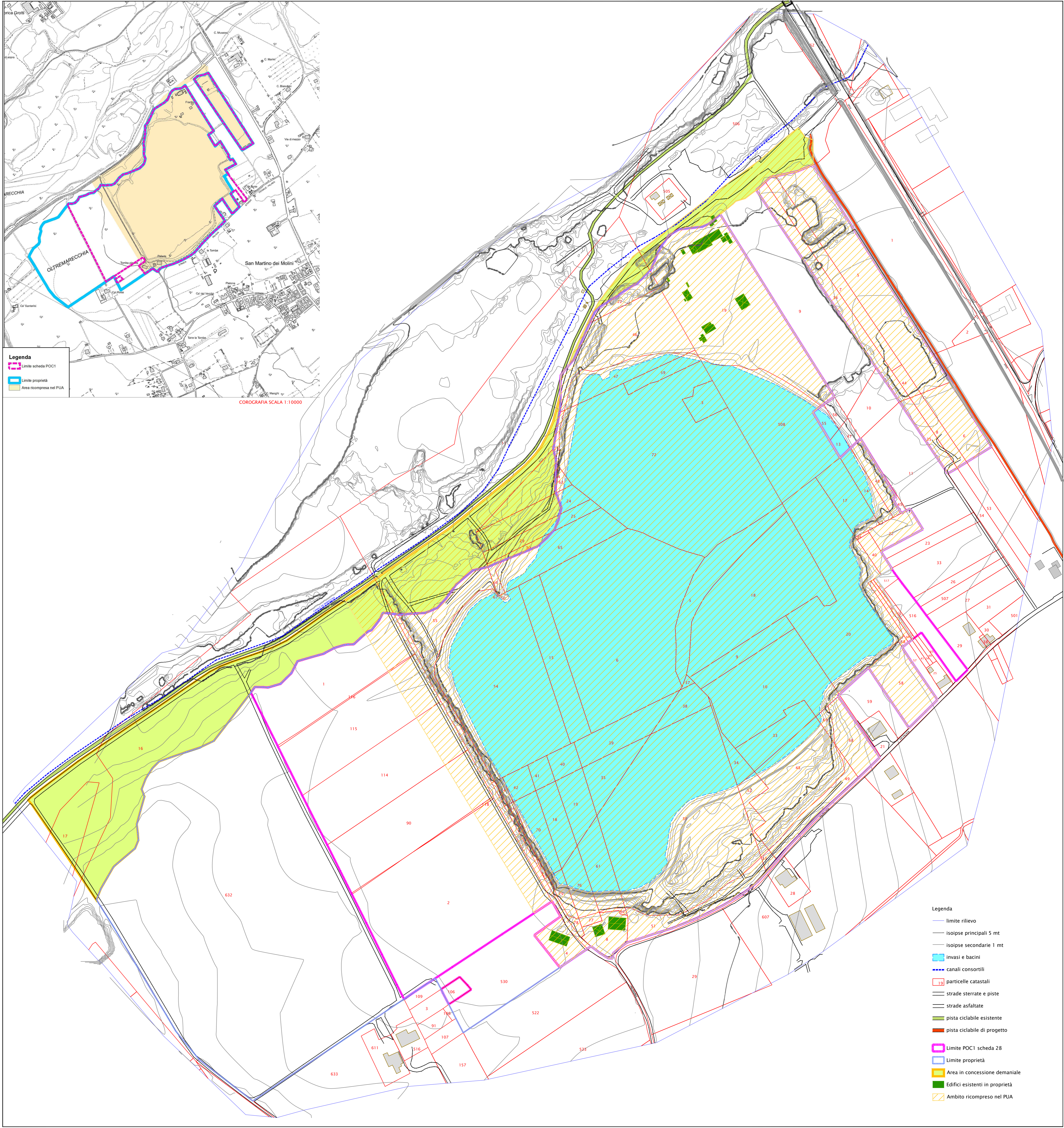

Legenda
 - limite rilievo
 - isoipse principali 5 mt
 - isoipse secondarie 1 mt
 - invasi e bacini
 - canali consortili
 - particelle catastali
 - strade sterrate e piste
 - strade asfaltate
 - pista ciclabile esistente
 - pista ciclabile di progetto
 - Limite POC1 scheda 28
 - Limite proprietà
 - Area in concessione demaniale
 - Edifici esistenti in proprietà
 - Ambito ricompreso nel PUA