

Provincia di RIMINI
 COMUNE DI SANTARCANGELO DI ROMAGNA

Gruppo di lavoro:
 STUDIO DI ARCHITETTURA
LAPIS
 Arch. Claudio Lazzarini
 via Della Croce 14
 47022 Santarcangelo di Romagna (RN)
 Tel. 054140201
 e-mail: lapis@studiolapis.org

pa
 am
 da
 progetto ambiente paesaggio
 Paesaggista Filippo Piva
 Dott. For. Cristian Guidi
 Arch. Davide Raffaelli
 via Don Saverio 10, 07026
 Sanseverino (PS)
 Tel. 0745000014
 e-mail: pa@paesaggista.eu

Geologica
 Tecnologie per il territorio
 Paolo Nanni - 0745 Santarcangelo di Romagna (RN)
 Tel. 0541402011 - paolo.nanni@geologica.it
 Dr. Daniele Bronzetti
 Ufficio di gestione attività territoriali
 concorsuali e ambientali
 Dr. Geol. Arianna Lazzarini
 Ufficio di gestione attività concorsuali

Proponente:
 SOCIETÀ AGRICOLA LA FASCINA S.S.
 SCUDERIA MASSIMO S.R.L.

Oggetto:
PUA
 Scheda 28 POC1
 Ambito AVN - SAN MARTINO DEI MULINI
 via Trasversale Marecchia

Tipo:
PLANIMETRIA CATASTALE
VINCOLI, TUTELE

Elaborato: **E.2** Scala: **1:2000** Data: **Luglio 2023**

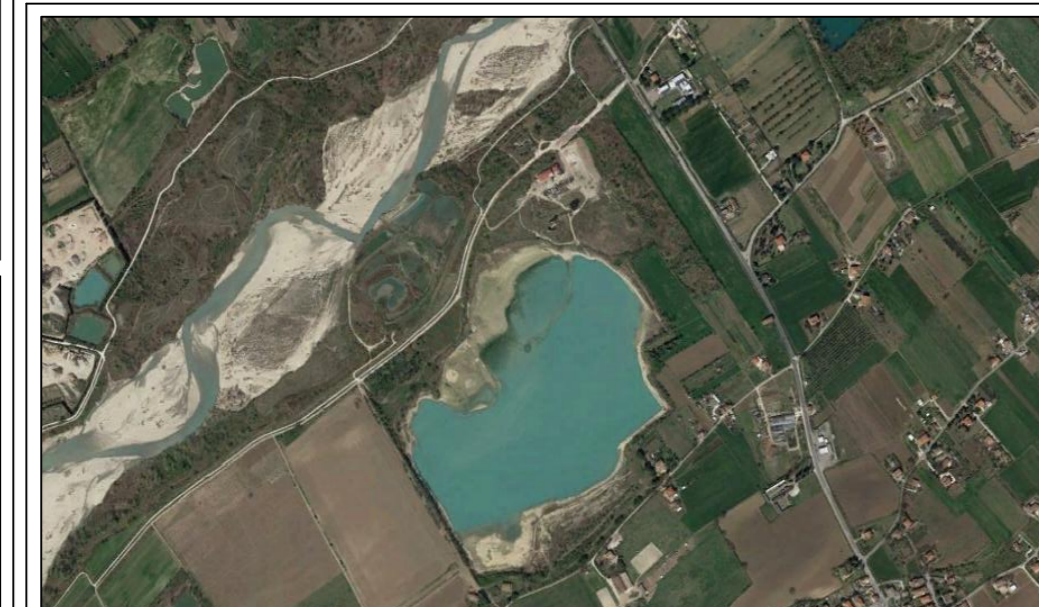

Elaborato:	Disegnato:	Data disegno:	Versione:	Firma:
TAV.2	D.B.	24/07/2023	REV.2	

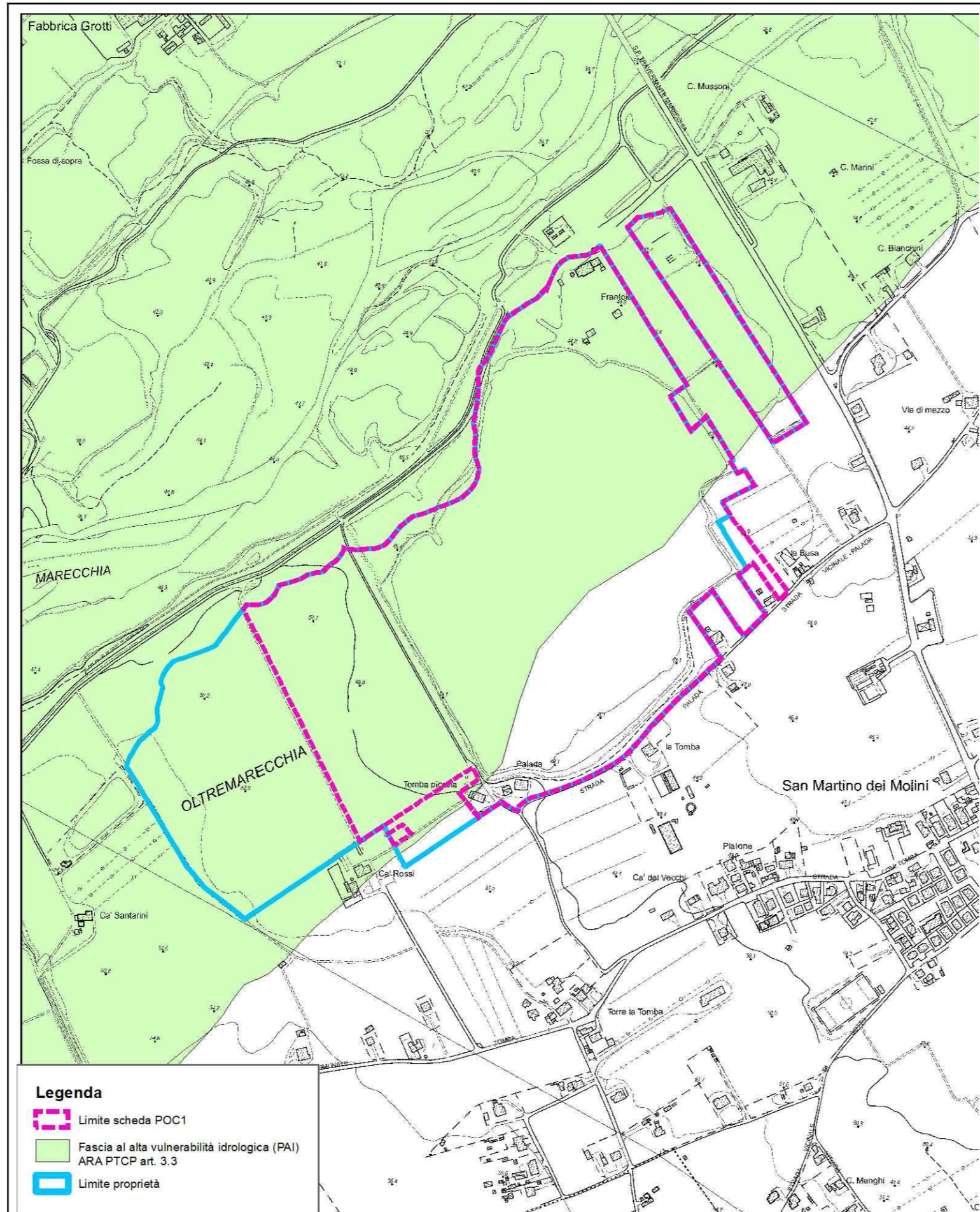

Legenda
 Limite schede POC1
 Fascia di alta vulnerabilità idrologica (FAI) ARD/PTCP art. 5.3
 Limite proprietà

Legenda

- limite rilievo
- invasi e bacini
- canali consortili
- particelle catastali
- pista ciclabile
- Limite POC1 scheda 28
- Limite proprietà
- Area in concessione demaniale
- Edifici esistenti in proprietà
- Ambito ricompreso nel PUA
- Piazzale ex impianto di lavorazione concessione edilizia 51/1969 sup. 24295 mq
- Limite 150 mt DLgs 42/04 art. 142 c.1 lett.c)
- Fascia di rispetto pozzi idropotabili
- Area SIC
- Aree habitat
- Boschi art. 5.1 PTCP
- Aree habitat e boschi art. 5.1 PTCP
- Fascia di rispetto stradale

