



Provincia di RIMINI



COMUNE DI SANTARCANGELO DI ROMAGNA

Proponente:

SOCIETÀ AGRICOLA LA FASCINA S.S.

SCUDERIA MASSIMO S.R.L.

Gruppo di lavoro:

STUDIO DI ARCHITETTURA

LAPIS

Arch. Claudio Lazzarini
via Della Costa 14
47822 Santarcangelo di Romagna (RN)
Tel. 0541825205
e-mail: info@studiolapis.org

Oggetto:

PUA
Scheda 28 POC1

Ambito AVN - SAN MARTINO DEI MULINI
via Trasversale Marecchia

- INTEGRAZIONE 1 -

Tipo:

STATO DI FATTO CASA COLONICA E01

Elaborato:

E.3.1

Scala:

1:5000, 1:100

Data:

Luglio 2023



progetto ambiente paesaggio

Paesaggista Filippo Piva
Dott. For. Cristian Guidi
Arch. Davide Raffaelli
via Ezio Balducci 53, 47899
Santarcangelo (RSM)
Tel. 0549900014
e-mail: pampa@pampastudio.eu



geologica
Tecnologie per il territorio

Piazza Martiri 25 - 47822 Santarcangelo di R. (RN)
Tel. 0541824073 - geologica.2022@gmail.com

Dr. Daniele Bronzetti
tecnico in sistemi informativi territoriali
consulente ambientale

Dr. Geol. Arianna Lazzarini
tecnico in Valutazione di Impatto Ambientale

Elaborato:	Disegnatore:	Data disegno:	Versione:	Firma:
E.3.1		10/07/2023	REV.1	

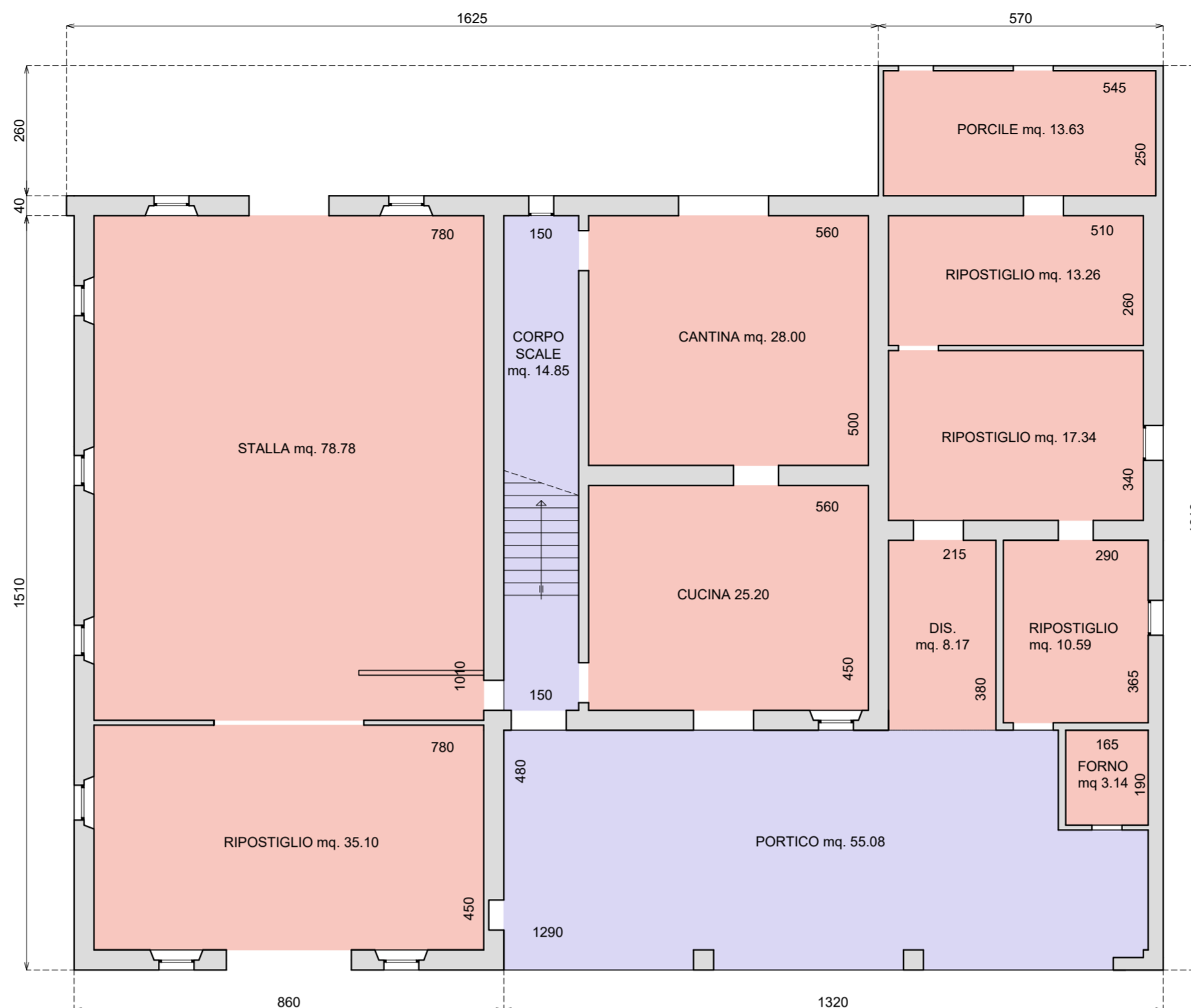

PIANTA PIANO TERRA

SUPERFICI CASA COLONICA E01			
Superficie Utile (Su)		Superficie Accessoria (Sa)	
PIANO TERRA		PIANO TERRA	
Ripostiglio	35.10 mq	Portico	55.08 mq
Stalla	78.78 mq	Scala	14.85 mq
Cucina	25.20 mq	PIANO AMMEZZATO	
Cantina	28.00 mq	Piccionaia	13.26 mq
Porcile	13.63 mq	FABBRICATI ACCESSORI	
Ripostiglio	13.26 mq	Deposito macchine	56.23 mq
Ripostiglio	17.34 mq	Fienile	97.18 mq
Disimpegno	8.17 mq	TOTALE (Sa)	
Ripostiglio	10.59 mq	236.60 mq	
Forno	3.14 mq		
PIANO PRIMO			
Granaio	18.60 mq		
Ripostiglio	10.80 mq		
Disimpegno	1.80 mq		
Camera	24.91 mq		
Camera	19.06 mq		
Ripostiglio	8.85 mq		
Disimpegno	16.64 mq		
Camera	19.20 mq		
Camera	19.38 mq		
Wc	1.90 mq		
TOTALE (Su)	374.35 mq		

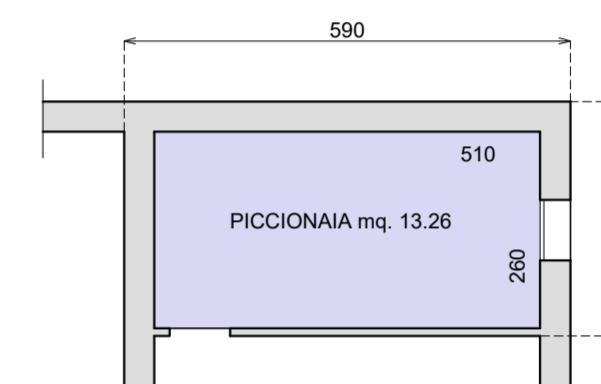

PIANTA PIANO AMMEZZATO

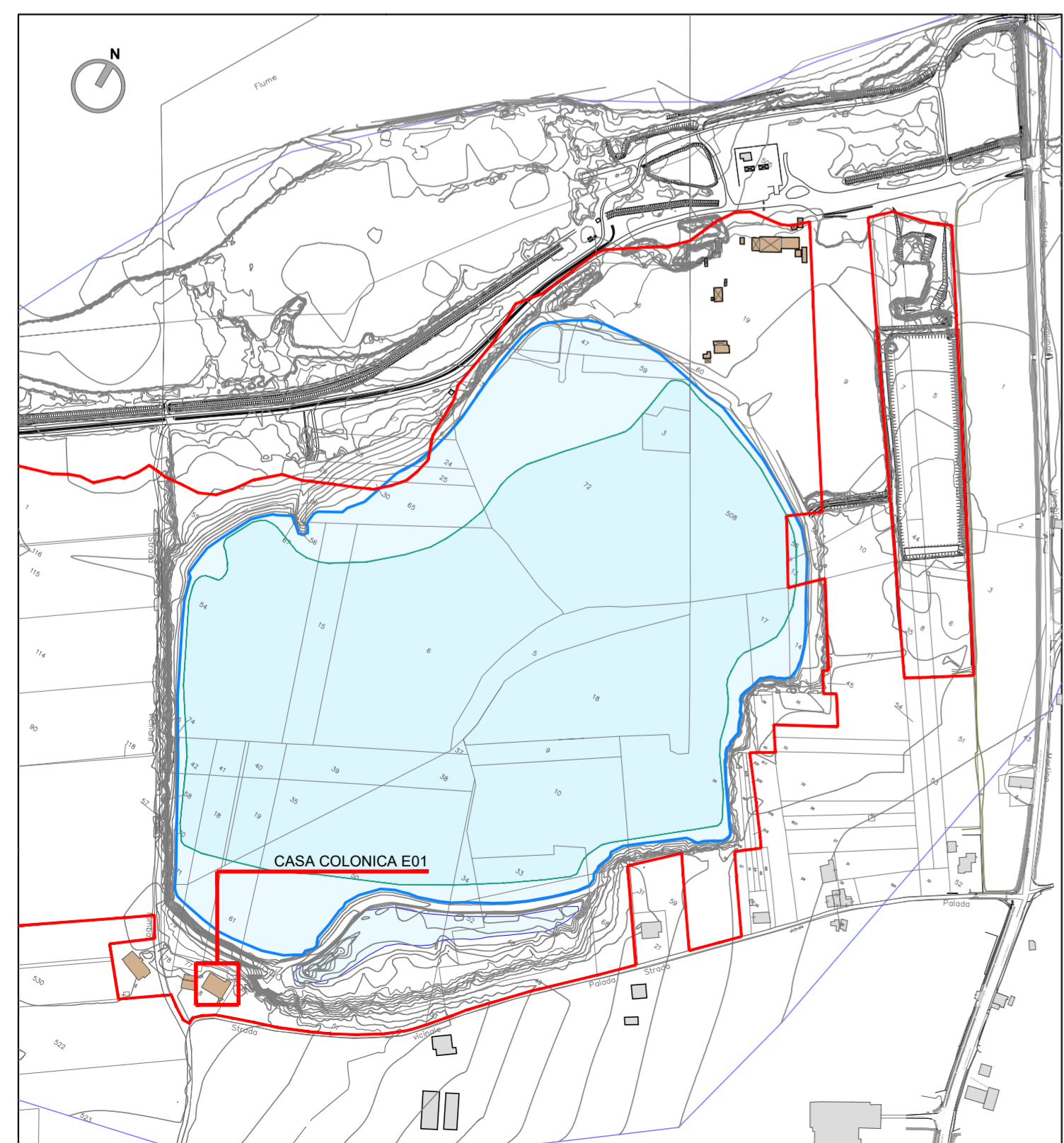

Planimetria - scala 1:5000

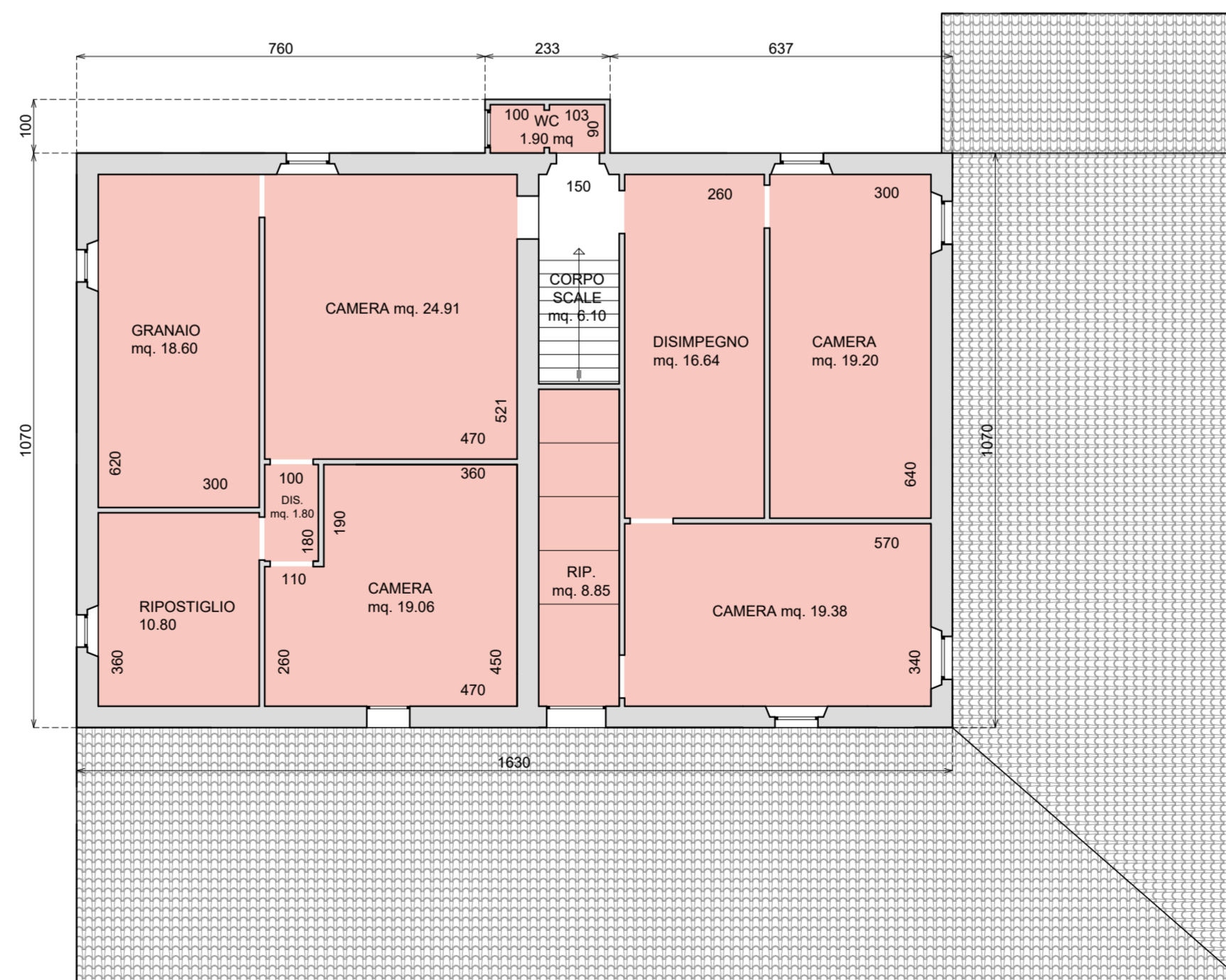

PIANTA PIANO PRIMO

