



Provincia di RIMINI



COMUNE DI
SANTARCANGELO
DI ROMAGNA

Proponente:

SOCIETÀ AGRICOLA LA FASCINA S.S.

SCUDERIA MASSIMO S.R.L.

Gruppo di lavoro:

STUDIO DI ARCHITETTURA

LAPIS

Arch. Claudio Lazzarini
via Della Costa 14
47822 Santarcangelo di Romagna (RN)
Tel. 0541/625205
e-mail: info@studiolapis.org

Oggetto:

PUA

Scheda 28 POC1

Ambito AVN - SAN MARTINO DEI MULINI
via Trasversale Marecchia

- INTEGRAZIONE 1 -

Tipo:

STATO DI FATTO CASA COLONICA E02

Elaborato:

E.3.2

Scala:

1:5000, 1:100

Data:

Luglio 2023

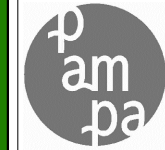

progetto ambiente paesaggio
Paesaggista Filippo Piva
Dott. For. Cristian Guidi
Arch. Davide Raffaelli
via Ezio Balducci 53, 47899
Serravalle (RSM)
Tel. 0549/900014
e-mail: pampa@pampastudio.eu



Piazza Marini 25 - 47822 Santarcangelo di R. (RN)
Tel. 0541/624073 - geologica.2022@gmail.com

Dr. Daniele Bronzetti
tecnico in sistemi informativi territoriali
consulente ambientale

Dr. Geol. Arianna Lazzarini
tecnico in Valutazione di Impatto Ambientale

Elaborato: E.3.2 Disegnatore: Data disegno: 10/07/2023 Versione: REV.1 Firma:

Elaborato:	E.3.2	Disegnatore:		Data disegno:	10/07/2023	Versione:	REV.1	Firma:	

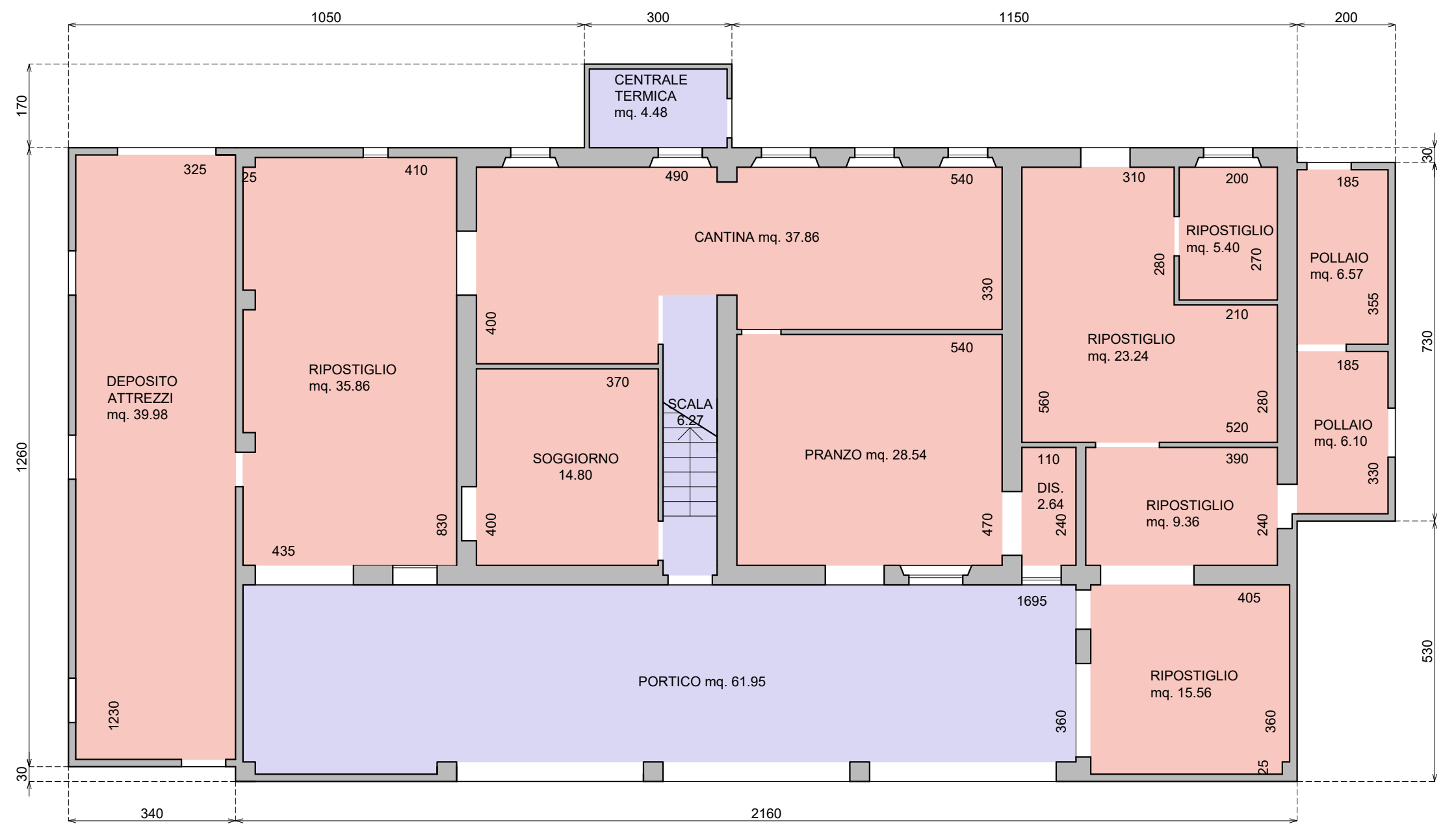

PIANTA PIANO TERRA

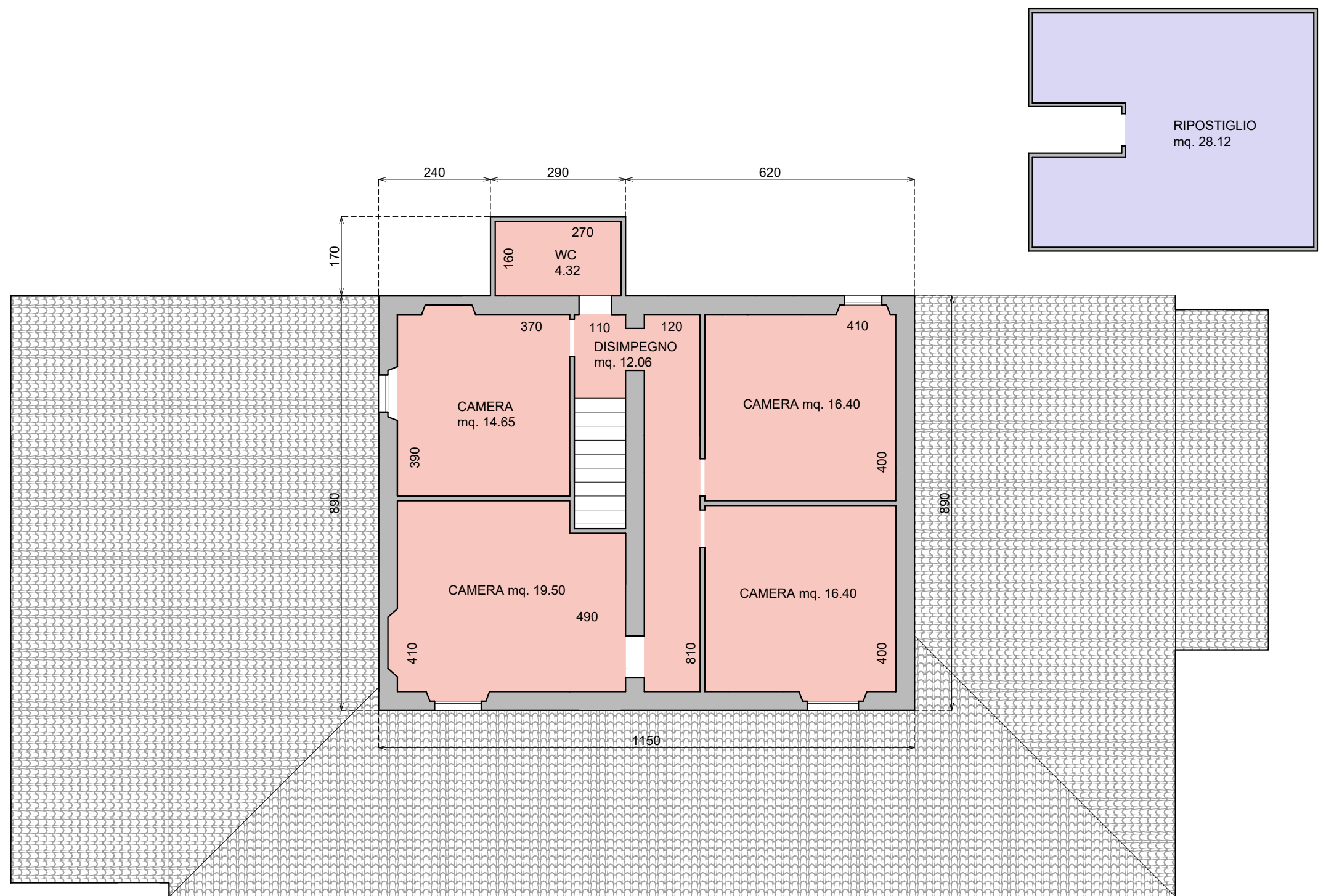

PIANTA PIANO PRIMO

SUPERFICI CASA COLONICA E02			
Superficie Utile (Su)		Superficie Accessoria (Sa)	
PIANO TERRA		PIANO TERRA	
Deposito attrezzi	39.98 mq	Portico	61.95 mq
Ripostiglio	35.86 mq	Scala	6.27 mq
Soggiorno	14.80 mq	Centrale termica	4.48 mq
Cantina	37.86 mq	FABBRICATI ACCESSORI	
Pranzo	28.54 mq	Ripostiglio	28.12 mq
Ripostiglio	5.40 mq	TOTALE (Sa)	100.82 mq
Ripostiglio	23.24 mq		
Disimpegno	2.64 mq		
Ripostiglio	9.36 mq		
Pollaio	6.57 mq		
Pollaio	6.10 mq		
Ripostiglio	15.56 mq		
PIANO PRIMO			
Disimpegno	12.06 mq		
Wc	4.32 mq		
Camera	14.65 mq		
Camera	19.50 mq		
Camera	16.40 mq		
Camera	16.40 mq		
TOTALE (Su)	309.24 mq		

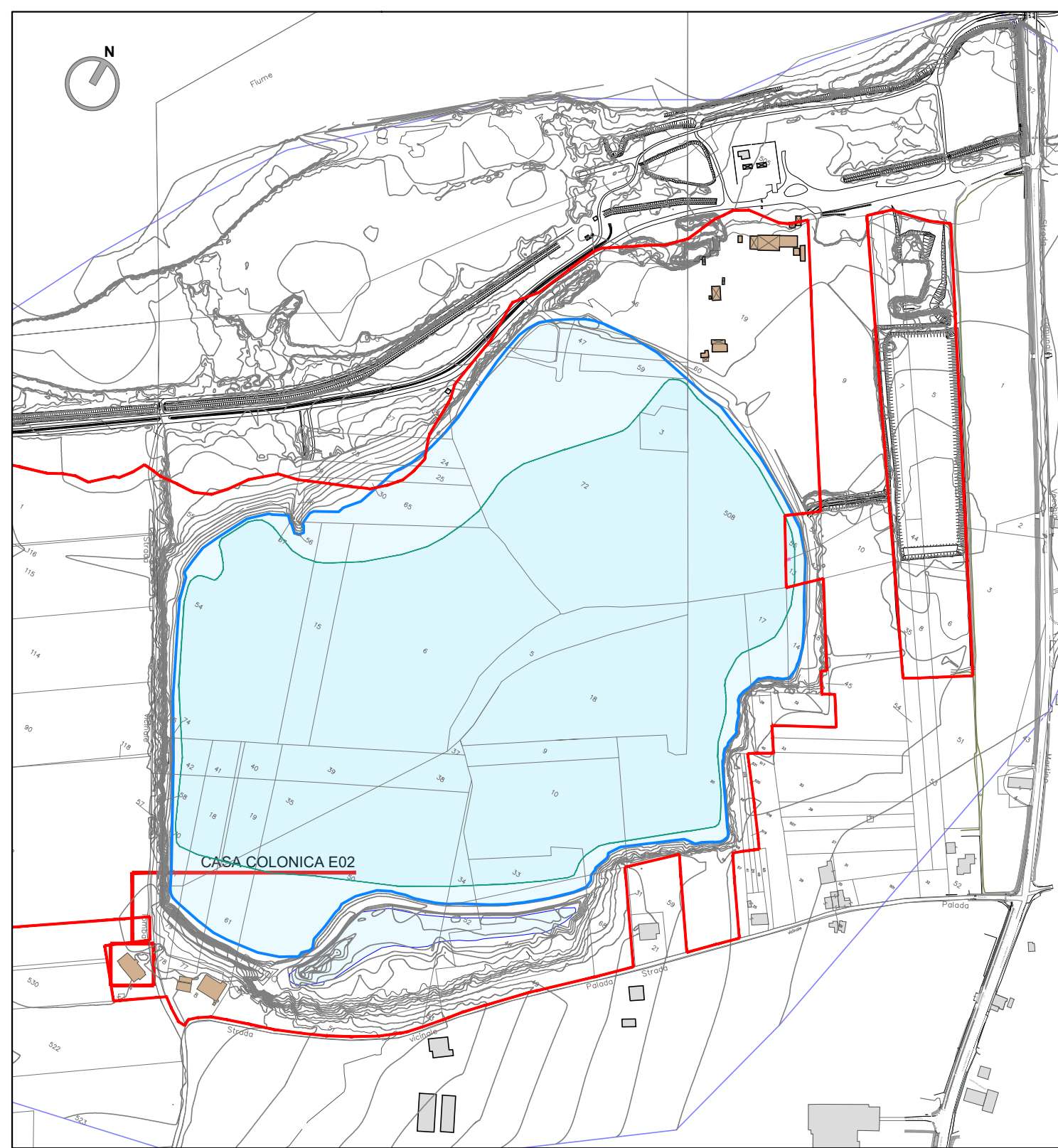

Planimetria - scala 1:5000