

Provincia di RIMINI  
 COMUNE DI SANTARCANGELO DI ROMAGNA

Proponente:  
**SOCIETÀ AGRICOLA LA FASCINA S.S.**  
**SCUDERIA MASSIMO S.R.L.**

Gruppo di lavoro:  
 STUDIO DI ARCHITETTURA  
**LAPIS**  
 Arch. Claudio Lazzarini  
 via Della Costa 14  
 47822 Santarcangelo di Romagna (RN)  
 Tel. 0541825205  
 e-mail: info@studiolapis.org

Oggetto:  
**PUA**  
 Scheda 28 POC1  
**Ambito AVN - SAN MARTINO DEI MULINI**  
 via Trasversale Marecchia  
 - INTEGRAZIONE 1 -

Tipo:  
**TIPOLOGIA EDILIZIA PALAFITTA SU TERRENO**

Elaborato: **E.6.3**    Scala: 1:5000, 1:100    Data: Luglio 2023



progetto ambiente paesaggio  
 Paesaggista Filippo Piva  
 Dott. For. Cristian Guidi  
 Arch. Davide Raffaelli  
 via Eseo Baldacci 53, 47899  
 Santarcangelo (RN)  
 Tel. 0549900014  
 e-mail: pampa@pampastudio.eu

**Geologica**  
 Tecnologie per il territorio  
 Piazza Mattei 25 - 47822 Santarcangelo di R. (RN)  
 Tel. 0541624573 - geologica.2022@gmail.com

Dr. Daniele Bronzetti  
 tecnico in sistemi informativi territoriali  
 consulente ambientale

Dr. Geol. Arianna Lazzarini  
 tecnico in Valutazione di Impatto Ambientale

Elaborato: E.6.3    Disegnatore:    Data disegno: 10/07/2023    Versione: REV.1    Firma:

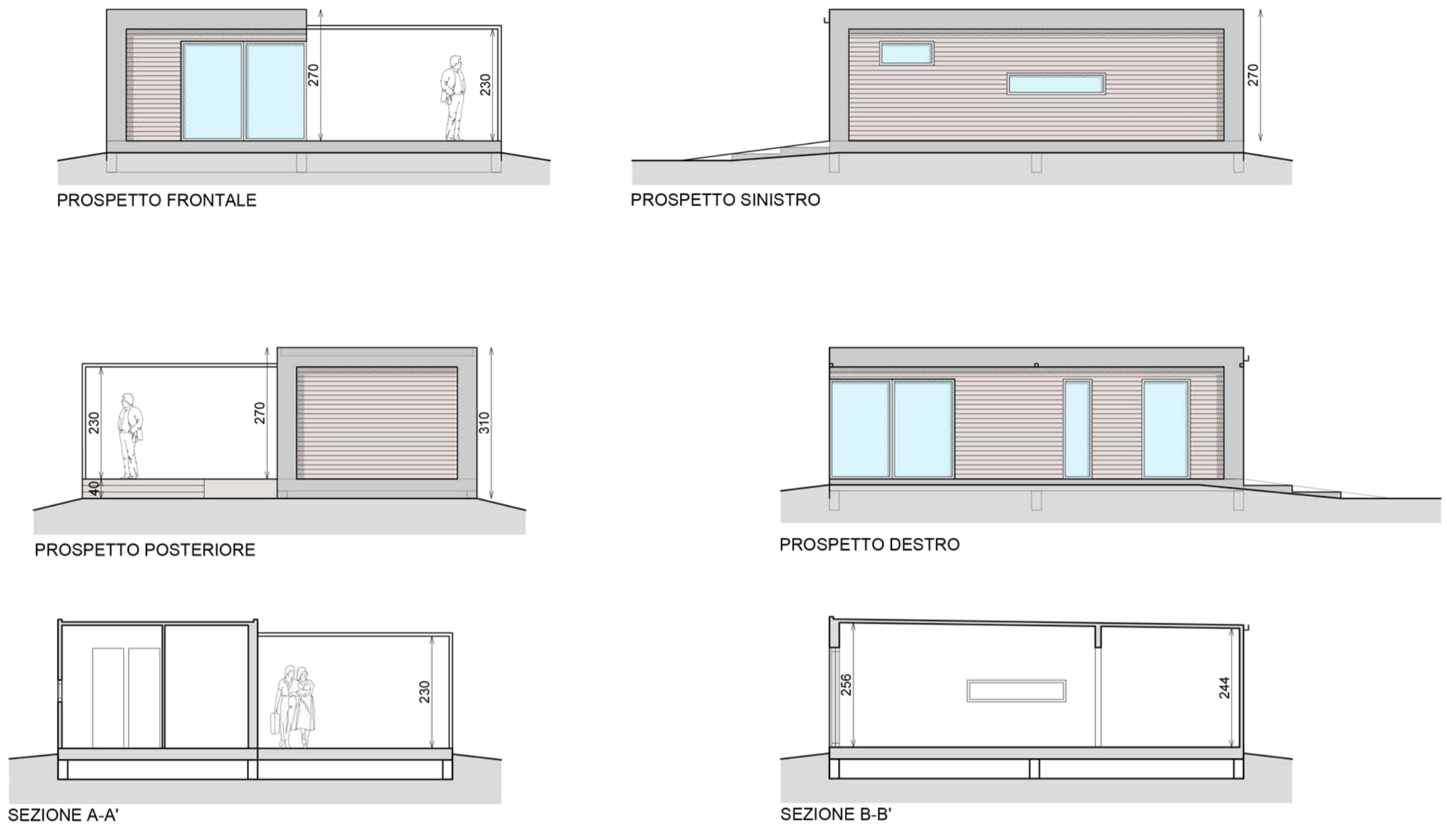
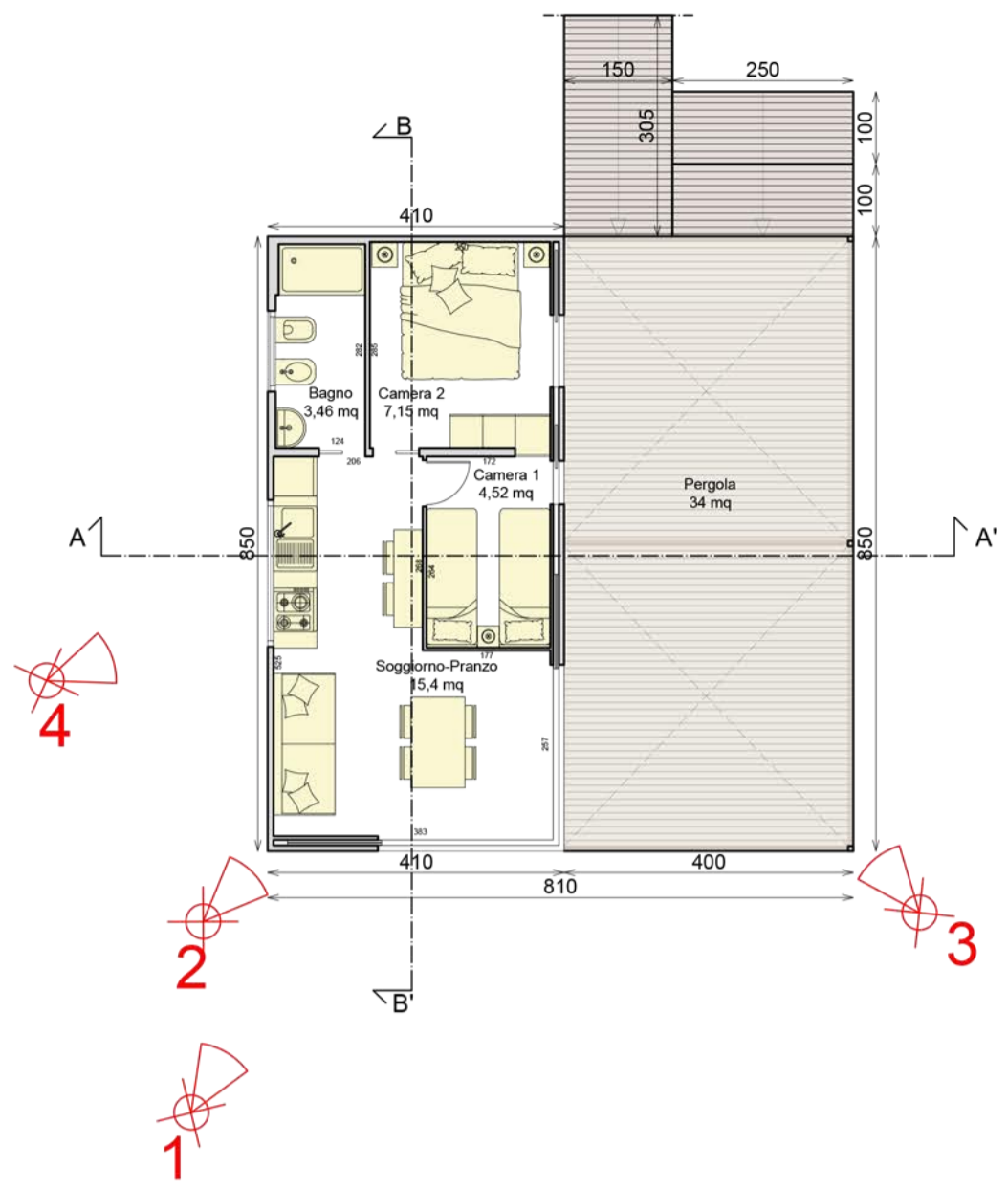

**ANALISI SUPERFICI CASA PALAFITTA SU TERRENO**

SUPERFICIE UTILE (Su)		SUPERFICIE ACCESSORIA (Sa)	
Soggiorno - pranzo	15,4 mq	Pergola	34,00 mq
Camera 1	4,52 mq		
Camera 2	7,15 mq		
Bagno	3,46 mq		
<b>TOTALE:</b>	<b>30,53 mq</b>	<b>TOTALE:</b>	<b>34,00 mq</b>
<b>TOTALE n°6:</b>	<b>183,20 mq</b>	<b>TOTALE n°6:</b>	<b>204,00 mq</b>

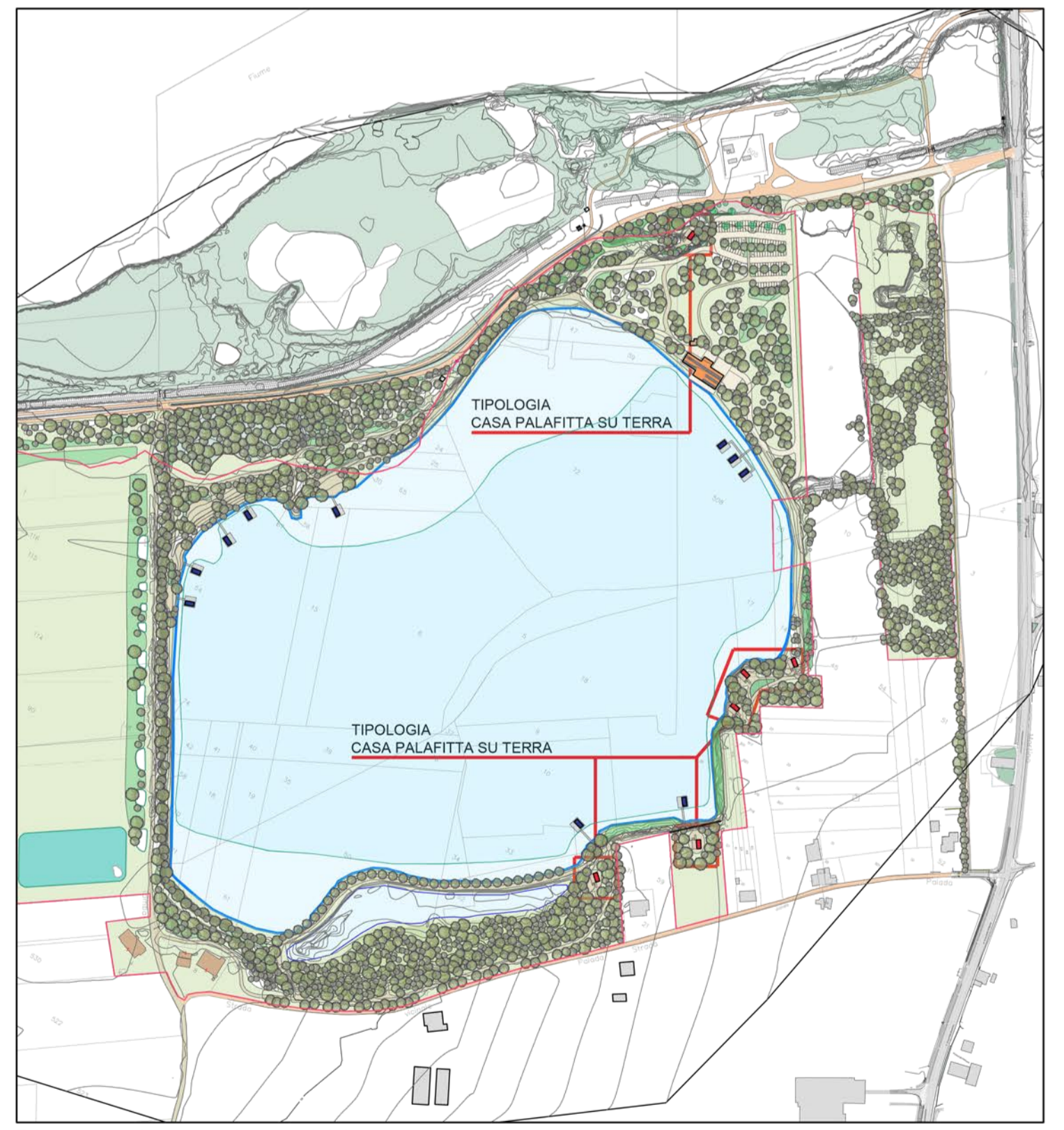

Planimetria - scala 1:5000



Render 01



Render 02



Render 03



Render 04