

SIL VIA FABBRI ARCHITETTO

VIA FEDERICO MONTEVECCHI N.11, 47822,
SANTARCANGELO DI ROMAGNA
CELL. 347 3177572
C.F. FBB SLV 73B64H 294S --- P.IVA : 03268100405
E-MAIL: INFO@SIL.VIAFABBRI.IT
PEC:SIL.VIA.FABBRI2@ARCHIWORLDPECC.IT
SITO WEB: WWW.SIL.VIAFABBRI.IT

COMUNE DI SANTARCANGELO DI ROMAGNA (PROVINCIA DI RIMINI)

COMITTENTI INIZIATIVE ROMAGNA S.R.L.
SEDE VIA DEL CARPINO N.8
SANTARCANGELO DI ROMAGNA
PARTITA IVA 02710450400
PROPRIETARI ED USURUTTUARI:
BISULLI GIORGIO
PONTILLO DOMENICA
NUDO PROPRIETARIO
BISULLI MASSIMO

UBICAZIONE
VIA DEL LECCIO ANGOLO VIA DEL SALLICE (EX VIA TOSI)
FOGLIO 12 PARTICELLE 143-521 -524-2624-2830-2831 PER INTERA CONSISTENZA
FOGLIO 12 PARTICELLE 2615 - 2625 PER DIRTTI EDIFICATORI PARI A MQ 951.92

TITOLO
P.U.A. DI INIZIATIVA PRIVATA PER AREA DENOMINATA
APS.N.2.1 (EX D3 N.2b) UBICATA IN COMUNE DI
SANTARCANGELO DI ROMAGNA, LOCALITA' CAROLUOGO
NELL'AMBITO DELL'INTERVENTO PREVISTO NEL POC 0 - SCHEDA C4 -

CONSULENTE TECNICO PER
INIZIATIVE ROMAGNA SRL MAURO BENVENUTI
VIA SANTARCANGIOLESE N. 3192
COMUNE DI POGGIO TORRIANA, 47824,
(RN) - TEL. 0541688104 - CELL.3474136220

NOME FILE	PRELIMINARE	DEFINITIVO	ESECUTIVO	TAVOLA
SCALA	DOCUMENTAZIONE FOTOGRAFICA			01/C
DATA SETTEMBRE 2023				
COPIA PER <input type="checkbox"/> COMUNE <input type="checkbox"/> AUSL <input type="checkbox"/> COMMITTENTE <input type="checkbox"/>				

SCATTO FOTOGRAFICO N.6



SCATTO FOTOGRAFICO N.5



5

SCATTO FOTOGRAFICO N.4



SCATTO FOTOGRAFICO N.7

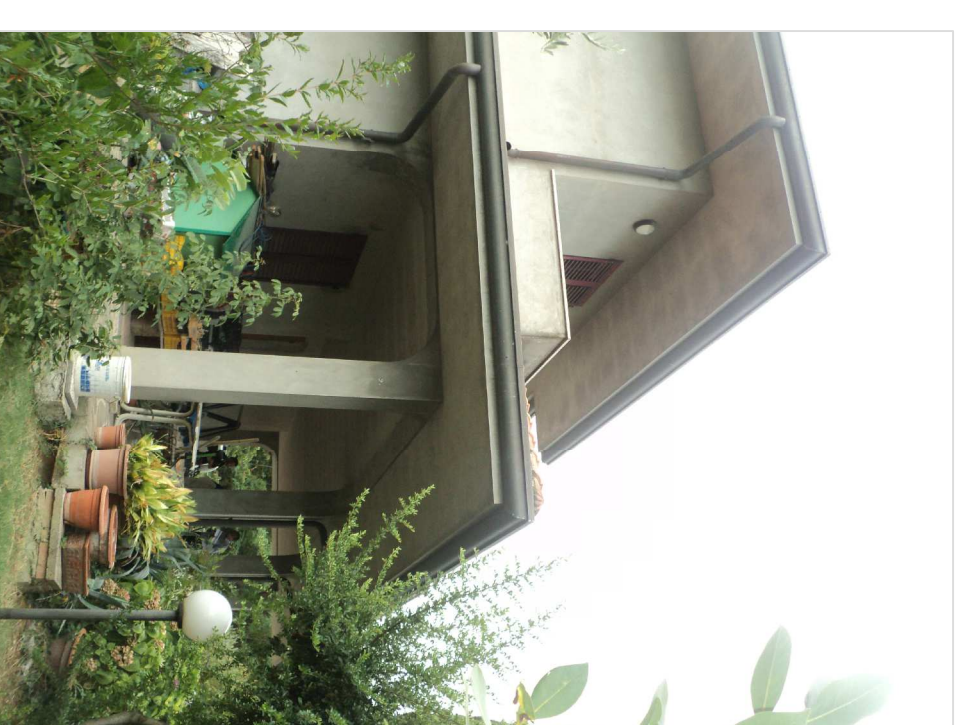

4

SCATTO FOTOGRAFICO N.3



6

SCATTO FOTOGRAFICO N.1

7

3

SCATTO FOTOGRAFICO N.1



1
2

SCATTO FOTOGRAFICO N.2

