

**COMUNE di SANTARCANGELO di R.**  
 PROVINCIA di RIMINI

**PIANO URBANISTICO ATTUATIVO AMBITO AR. 5, SCHEDA n° 10 DEL POC.1 IN SANTARCANGELO DI ROMAGNA, VIA EMILIA.**

**VINCOLI URBANISTICI**  
 - PSC  
 - PTCP

TAV. N°  
**Fs**

comune di santarcangelo - foglio 21 part.le 2 / 76 / 250

I PROGETTISTI: _____ _____	TIMBRO	TIMBRO
----------------------------------	--------	--------

I PROGETTISTI: _____ _____	TIMBRO	TIMBRO
----------------------------------	--------	--------

LA PROPRIETA':  Soc. Costruzioni Meccaniche Paglierani s.r.l.	TIMBRO
---	--------

SCALA DI DISEGNO: <b>1:100</b>	DATA: INTEGRAZIONI:	ENTI:
-----------------------------------	------------------------	-------

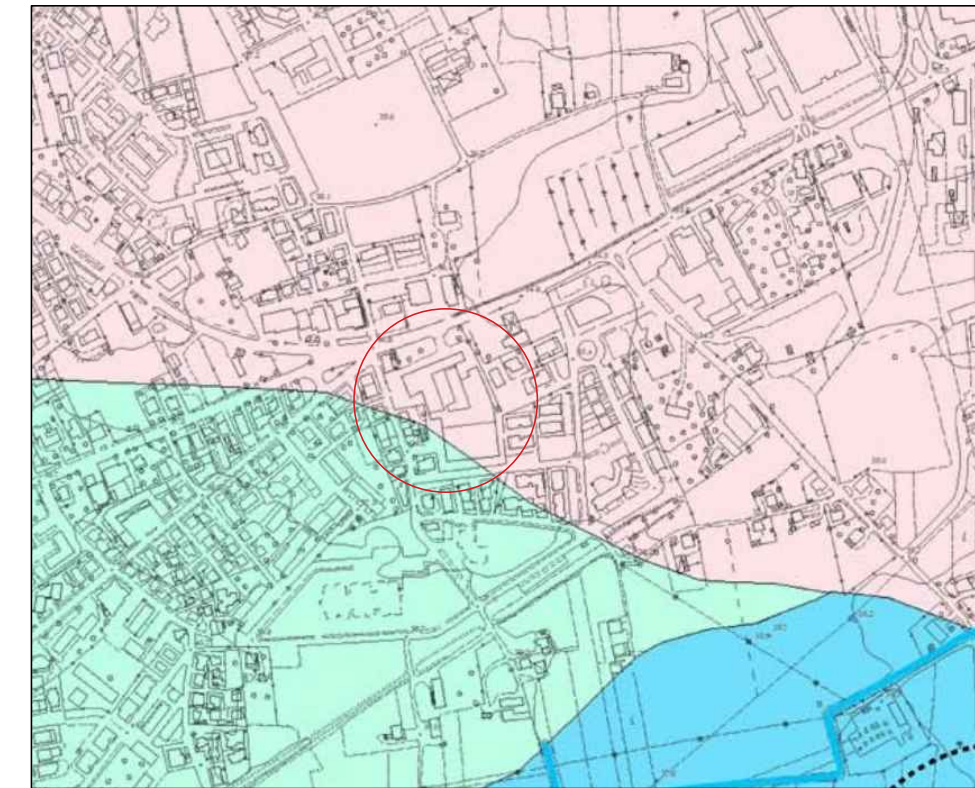

**ESTRATTO PSC tav. 2B - controdotta**  
 - ARI - aree di ricarica indiretta della falda (art. 14.4 PSC - art. 3.5 PTCP)  
 - ARD - aree di ricarica diretta della falda (art. 14.3 PSC - art. 3.4 PTCP)

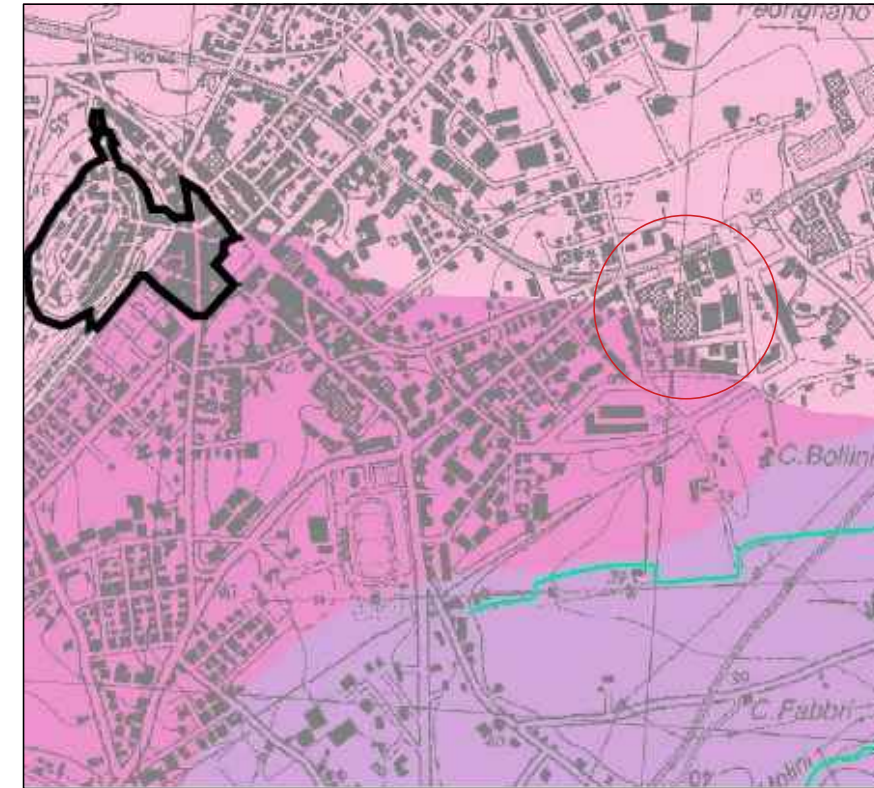

**ESTRATTO PTCP tav. D.1**  
 - ARI - aree di ricarica indiretta della falda ( art. 3.5 PTCP)  
 - ARD - aree di ricarica diretta della falda (art. 3.4 PTCP)

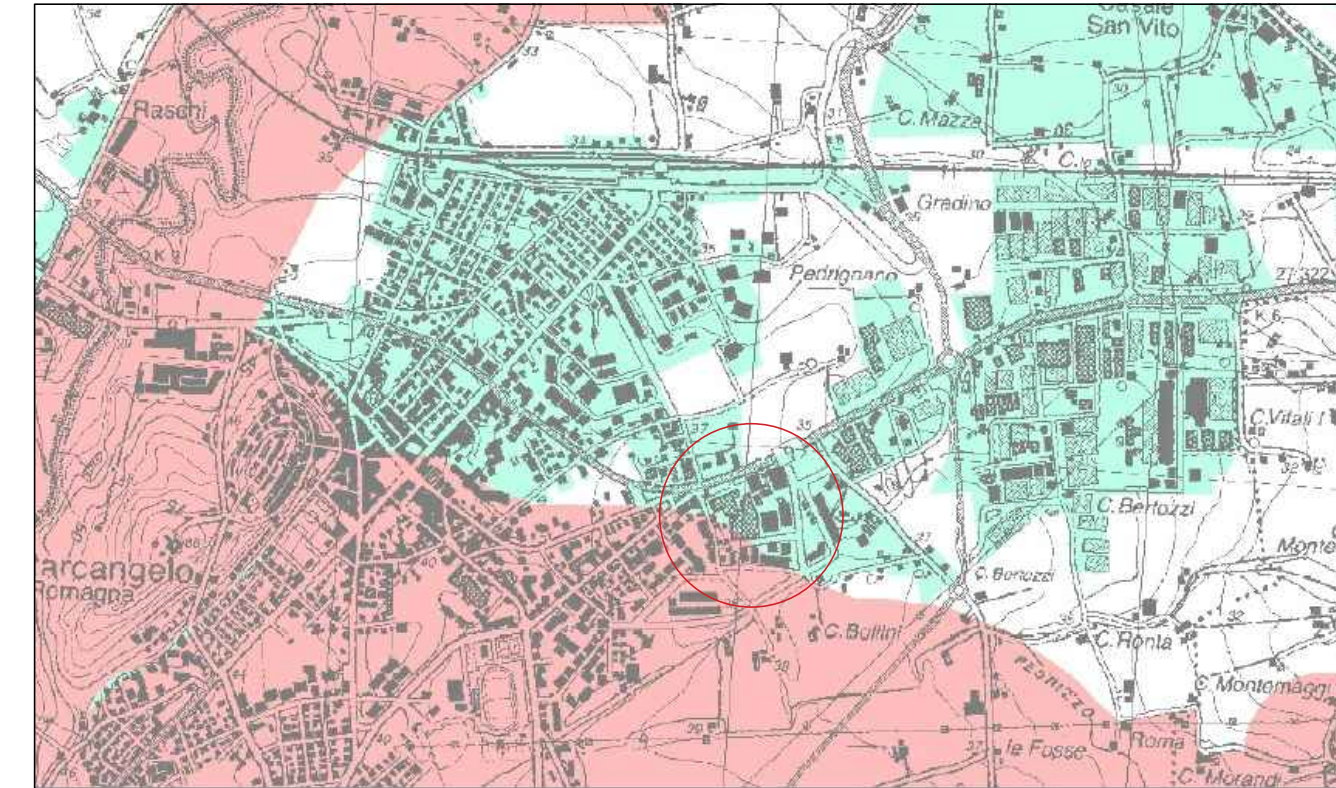

**ESTRATTO PTCP tav. E.1**  
 - Zone non idonee alla localizzazione di impianti di smaltimento e recupero rifiuti  
 - Zone potenzialmente idonee alla localizzazione di impianti di gestione dei rifiuti ad esclusione degli impianti di smaltimento finale (discariche ed inceneritori)

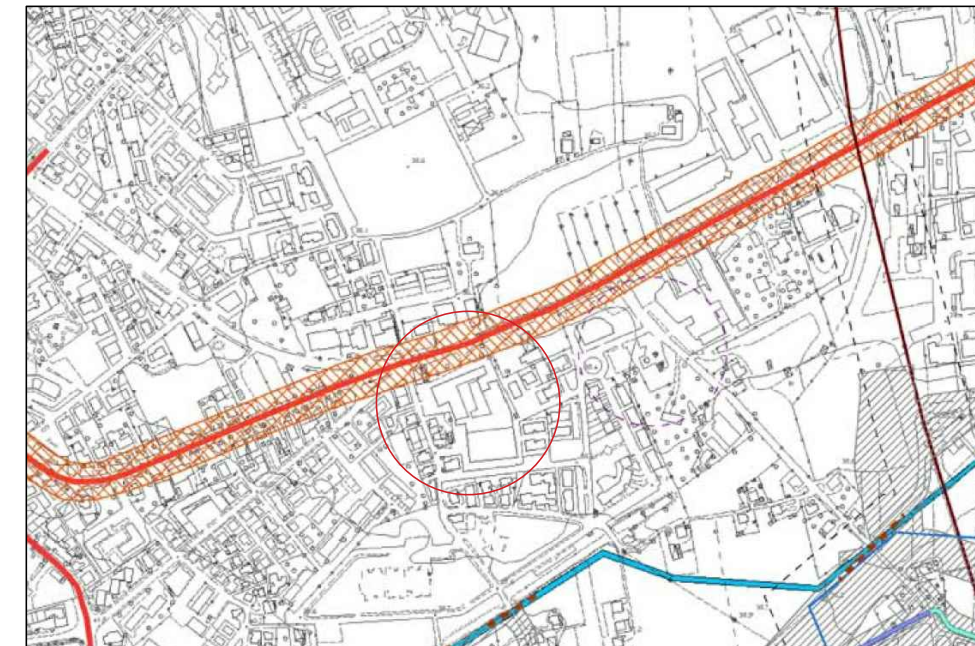

**ESTRATTO PSC tav. 3B - controdotta**  
 - potenzialità archeologica MEDIA (art. 30 c.9 del PSC)

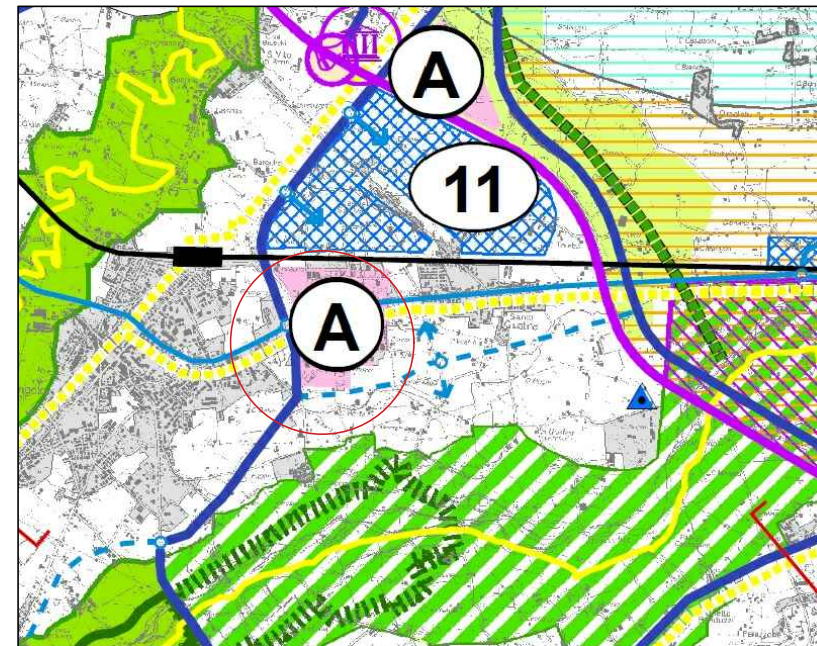

**ESTRATTO PTCP tav. A - assetto evolutivo del sistema di Rimini**  
 - Ambito Valmarecchia