

COMUNE DI SANTARCANGELO DI R.  
PROVINCIA DI RIMINI

ELABORATO GRAFICO ALLEGATO ALLA RICHIESTA DI PIANO URBANISTICO ATTUATIVO AREA IDENTIFICATA DAL PSC E DAL POC, AN.C15A SITA NEL COMUNE DI SANTARCANGELO DI ROMAGNA IN VIA SAN BARTOLO.

COMMITTENTI

☐ SOCIETÀ "PROM.ED. S.R.L."	☐ GUIDI NADIA
☐ GUIDI TERESA	☐ GUIDI PAOLA
☐ GUIDI SEVERINA	☐ SANTARINI FABIO
☐ GUIDI ROBERTO	
☐ GOBBI NATALINA	
☐ GUIDI DANILO	

PROGETTISTI

☐ ING. FEDERICO RAMBALDI
--------------------------

SPAZIO RISERVATO AI VISTI DEGLI ENTI:

TAVOLA: 8.H DATA: 20/12/2016 SCALA: 1:2000 - 1:500

OGGETTO: DISTANZA DEL COMPARTO DA CABINE DI TRASFORMAZIONE ELETTRICHE E DA LINEE ELETTRICHE DI MEDIA E ALTA/ALTISSIMA TENSIONE

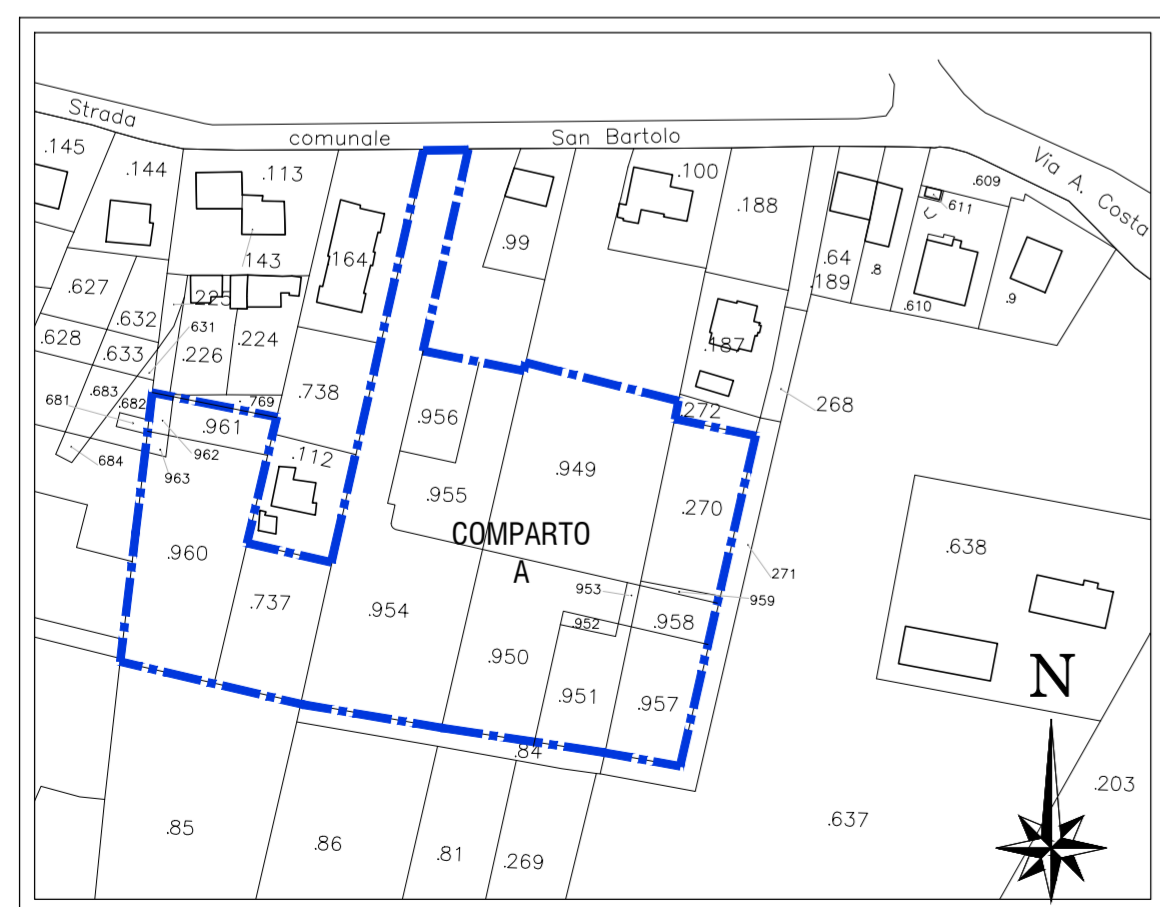

PLANIMETRIA CATASTALE SCALA 1:2000  
COMUNE DI SANTARCANGELO DI ROMAGNA  
Foglio 17 Mapp. 270-737-949-950-951-952-953-954-955-956-957-958-959-960-961-962-963

PLANIMETRIA Scala 1:500

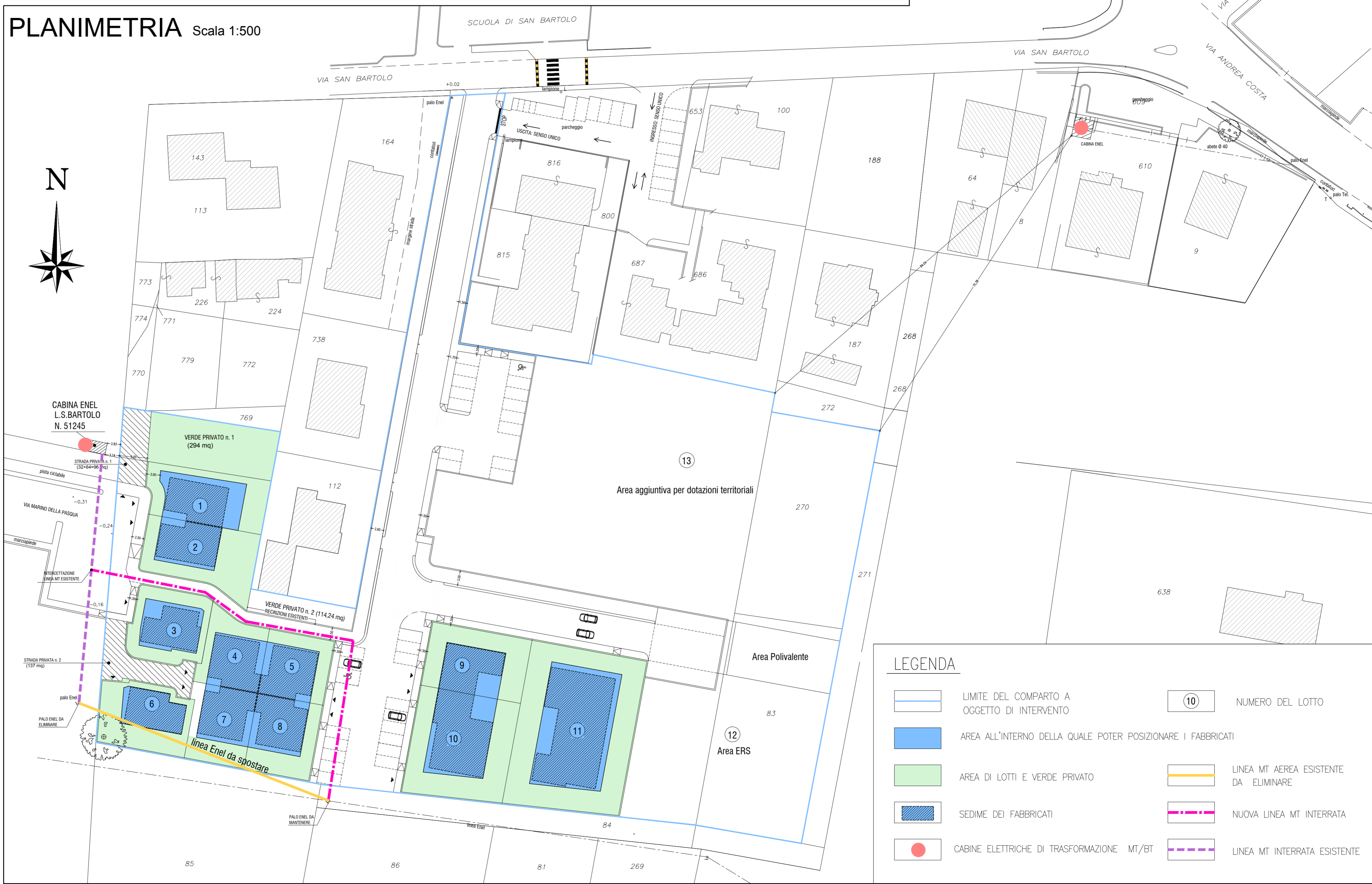

**LEGENDA**

	LIMITE DEL COMPARTO A OGGETTO DI INTERVENTO		NUMERO DEL LOTTO
	AREA ALL'INTERNO DELLA QUALE POTER POSIZIONARE I FABBRICATI		LINEA MT AEREA ESISTENTE DA ELIMINARE
	AREA DI LOTTI E VERDE PRIVATO		NUOVA LINEA MT INTERRATA
	SEDIME DEI FABBRICATI		LINEA MT INTERRATA ESISTENTE
	CABINE ELETTRICHE DI TRASFORMAZIONE MT/BT		