

# COMUNE DI SANTARCANGELO DI R.

## PROVINCIA DI RIMINI

ELABORATO GRAFICO ALLEGATO ALLA RICHIESTA DI PIANO URBANISTICO ATTUATIVO AREA IDENTIFICATA DAL PSC E DAL POC, AN.C15A SITA NEL COMUNE DI SANTARCANGELO DI ROMAGNA IN VIA SAN BARTOLO.

### COMMITTENTI

- |  |  |
|--|--|
| <input type="checkbox"/> SOCIETÀ "PROM.ED. S.R.L." _____ | <input type="checkbox"/> GUIDI NADIA _____     |
| <input type="checkbox"/> GUIDI TERESA _____              | <input type="checkbox"/> GUIDI PAOLA _____     |
| <input type="checkbox"/> GUIDI SEVERINA _____            | <input type="checkbox"/> SANTARINI FABIO _____ |
| <input type="checkbox"/> GUIDI ROBERTO _____             |  |
| <input type="checkbox"/> GOBBI NATALINA _____            |  |
| <input type="checkbox"/> GUIDI DANILO _____              |  |

### PROGETTISTI

- ING. FEDERICO RAMBALDI

SPAZIO RISERVATO AI VISTI DEGLI ENTI:

TAVOLA  
**9.L**

DATA: 16/12/2015      SCALA: 1:2000-1:500-1:50

OGGETTO:  
SCHEMA TIPOLOGIA EDILIZIA PER LOTTO 11

INQUADRAMENTO GENERALE  
SCALA 1:500

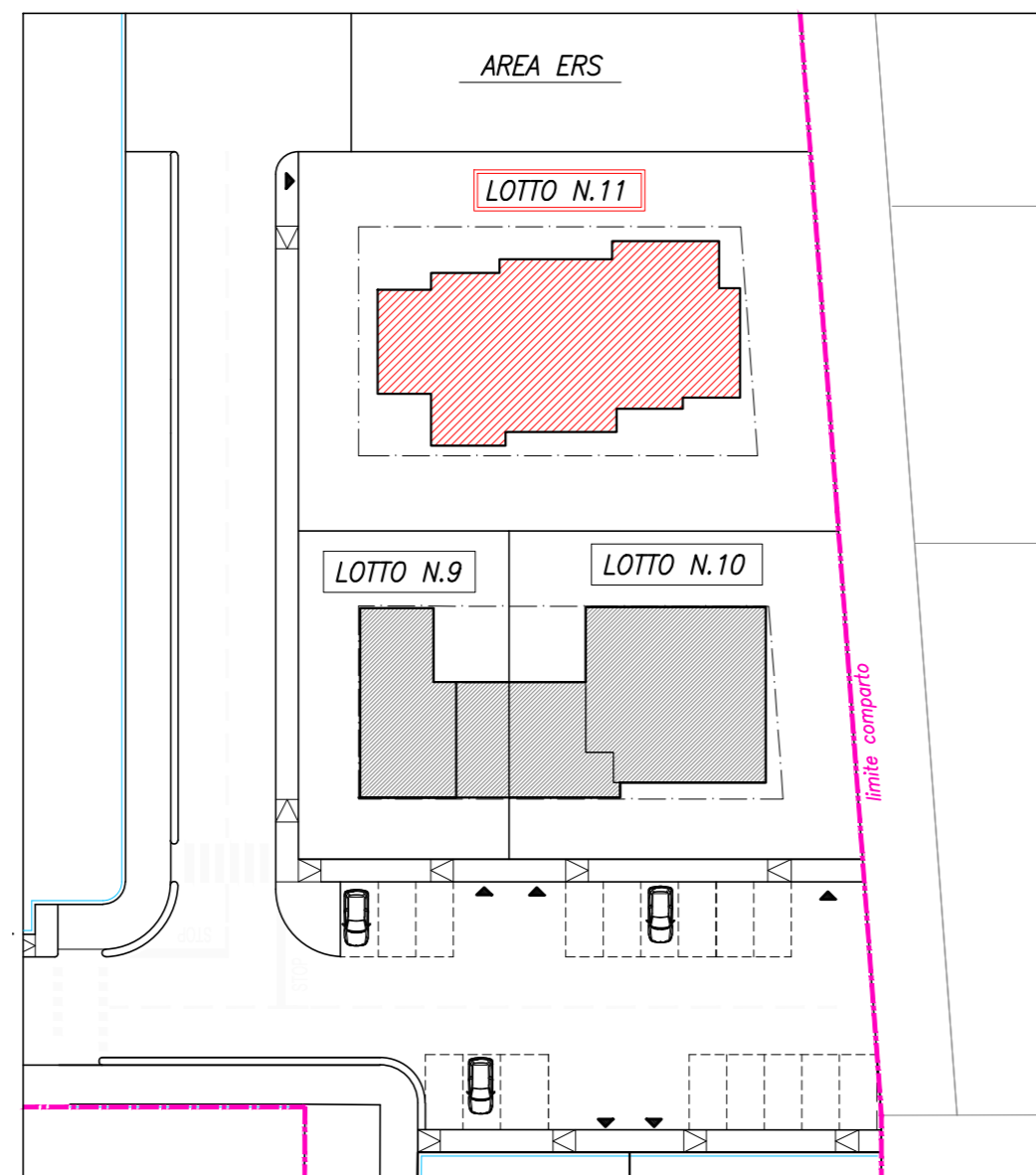

### DATI TECNICI

<b>LOTTO N.11</b>	
Sf. Lotto: mq 883,00	
Da Normativa	Progetto
S.U. max = mq 234,70	SU = mq 233,31
SA max = mq 117,35	SA = mq 108,68 < 50% SU
H max = ml 7,00	H max < ml 7,00
Verifica Parcheggi Pertinenziali Pr (Art. 57, RUE)	
SU = mq 233,31	
n. unità immobiliari = 3 (ogni unità immobiliare ha una SU < 100 mq)	
SU : 50 = 4,66 per cui si arrotonda a 5,00. La norma prescrive comunque che vi siano almeno 2 posti auto ogni unità immobiliare per cui:	
2 x 3 = 6 posti auto pertinenziali di cui almeno uno per ogni unità imm. in forma di autorimessa chiusa. —> VERIFICATO	

PLANIMETRIA LOTTO N.11  
SCALA 1:200

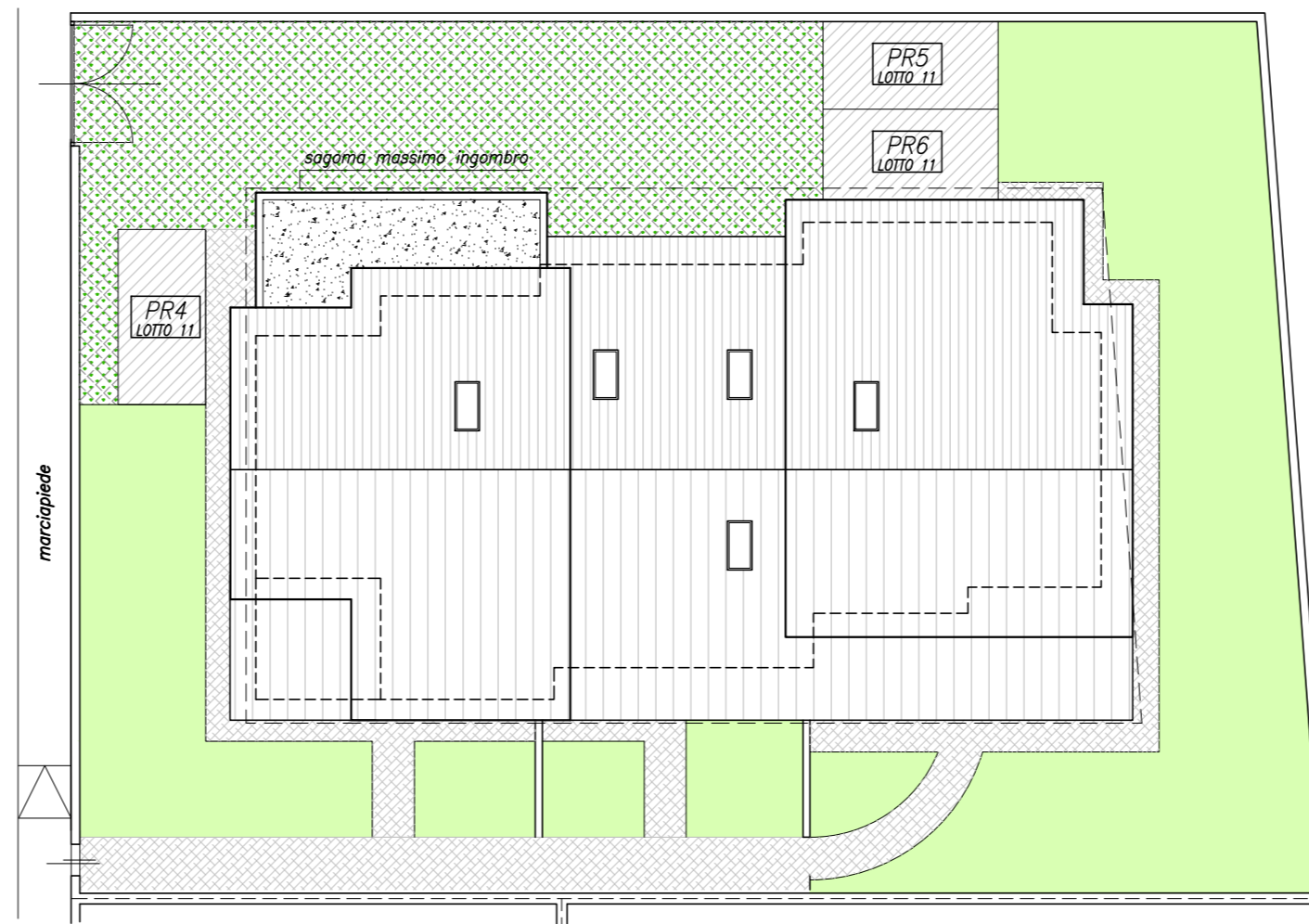

PROSPETTO EST



PROSPETTO NORD

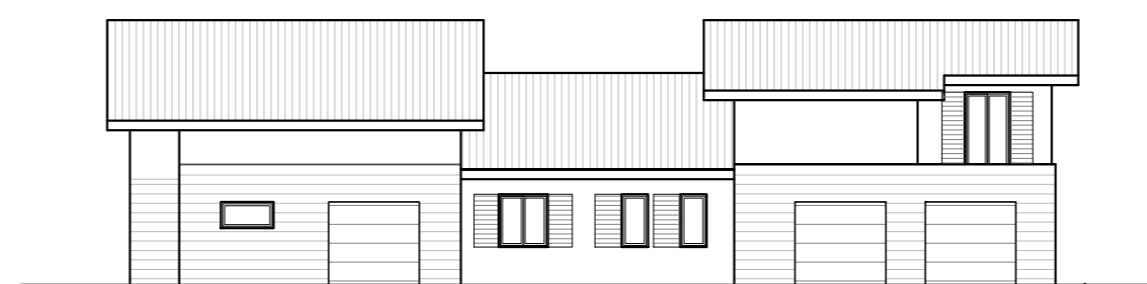

PROSPETTO OVEST



PROSPETTO SUD

PIANO TERRA  
SCALA 1:200

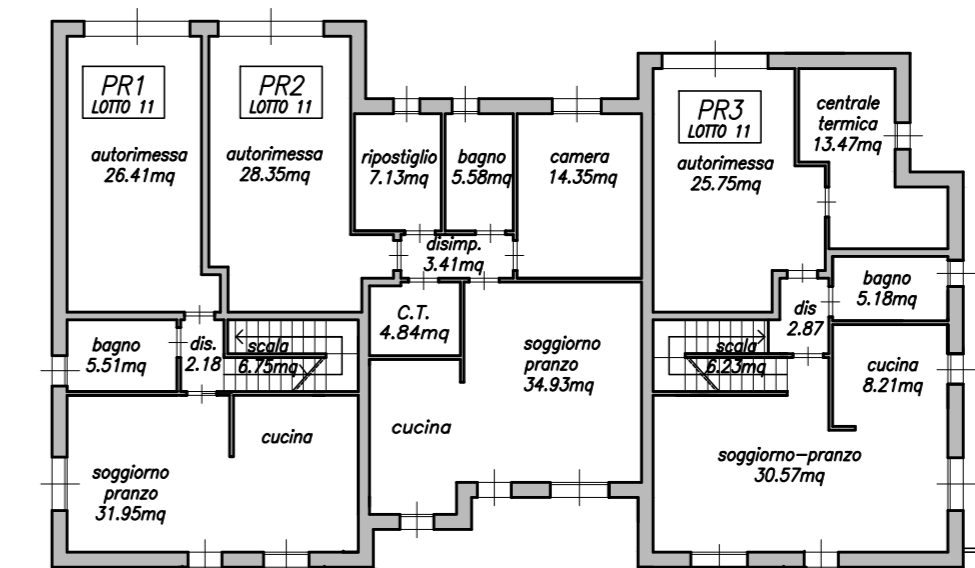

PIANO PRIMO  
SCALA 1:200

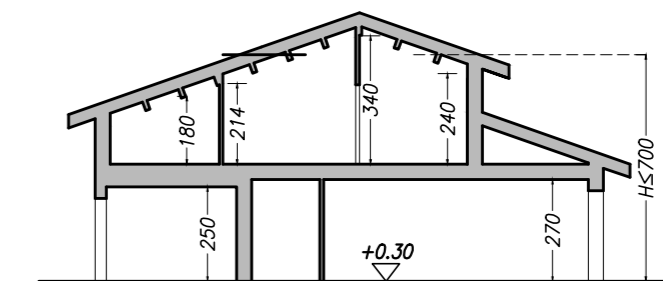
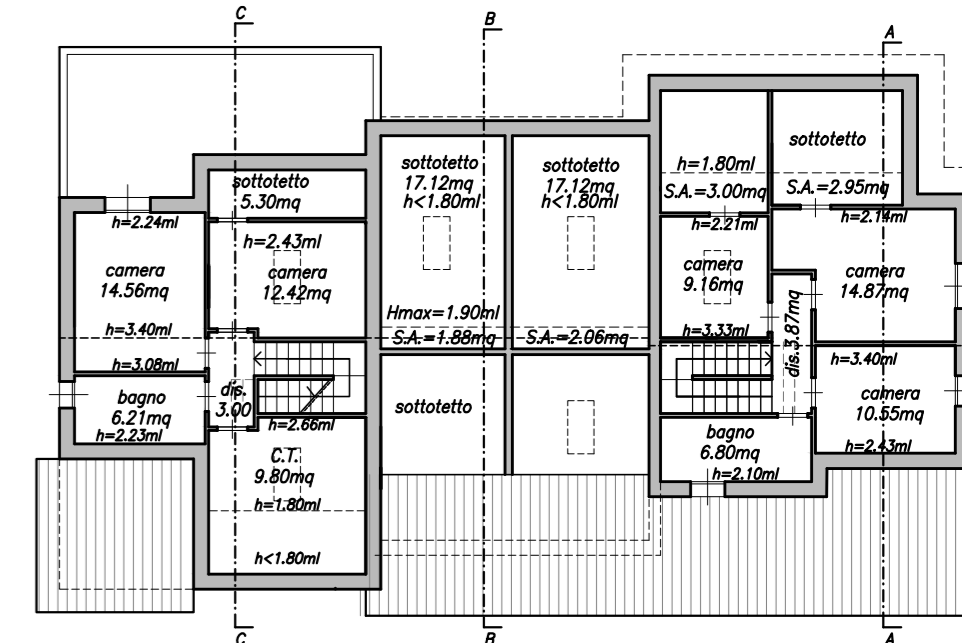

SEZIONE A-A

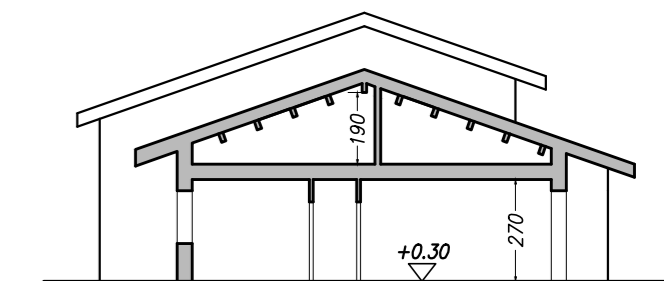

SEZIONE B-B

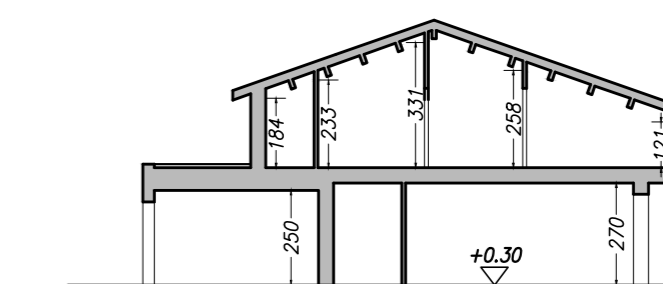

SEZIONE C-C