EDIL IMPIANTI 2

TRATTAMENTI: ACQUE REFLUE CIVILI E INDUSTRIALI

TAV. 25

OGGETTO :

PROSPETTIVE D'INSIEME 02:

- RENDERING

SCALA: /

DATA: 1^ PRES. : prot. n. 36308 e n. 36309 del 28/12/2021

INTEGRAZIONE 1: GIUGNO 2023

TECNICI COLLABORATORI:

Rilievo topografico:
TOPOCAD - Studio associato Geometri
Nevio Semprini, Davide Filipucci, Alan Bertozzi

Relazione geologica:
Dott. Geol. FRANCO BATTISTINI

Progettista collaboratore verde pubblico:
Paesaggista FILIPPO PIVA

Progettista collaboratore invarianza idraulica, reti fognature:
Ing. MASSIMO PLAZZI

Progettista collaboratore reti acqua, gas, antincendio:
Ing. MICHELANGELO COSTA

Progettista collaboratore reti E-distribuzione, Pubblica Illuminazione, Telecom e Fibra ottica:
P.I. ANDREA PADOVANI

Documentazione impatto acustico:
MONITORA - Dott. Andrea Nisi

Valutazione di sostenibilità ambientale:
Ing. DANTE NERI

COMUNE DI SANTARCANGELO

PROGETTO DI P.U.A.

AREA APC.N2.2 - Frazione di San Bartolo, Comune di Santarcangelo di Romagna, Via A. Costa, via Emilia ovest

01	**INDIVIDUAZIONE**: INDIVIDUAZIONE AREA SU IMMAGINE SATELLITARE - scala 1:5000; ESTRATTO PRG VIGENTE - scala 1:2.000; TAV. 1B DEL RUE - SCALA 1:5.000; TAVOLE 1B, 2B, 3B DEL PSC - scala 1:5.000.
02	**RILIEVO**: RILIEVO PLANALTIMETRICO AREA E SEZIONI STATO ATTUALE - scala 1:500
03	**PUA TIPO**: PLANIMETRIA "PUA TIPO" - scala 1:500; TABELLE DATI.
04	**SISTEMAZIONE LOTTI**: PLANIMETRIA DI PROGETTO CON IPOTESI DI SISTEMAZIONE LOTTI PRIVATI - scala 1:500; TABELLE DATI.
05	**SUPERFICI DA CEDERE**: PLANIMETRIE DI PROGETTO - SUPERFICI PUBBLICHE DA CEDERE E VINCOLI ESISTENTI ESTERNI AL PERIMETRO DI PUA DA SISTEMARE - scala 1:500; TABELLE DATI.
06	**PROGETTO SU RILIEVO E CATASTALE**: PLANIMETRIA DI PROGETTO SU RILIEVO PLANALTIMETRICO - scala 1:500; PLANIMETRIA DI PROGETTO SU PLANIMETRIA CATASTALE - scala 1:2.000.
07	**QUOTE ALTIMETRICHE E SEZIONI**: PLANIMETRIA DI PROGETTO CON SISTEMAZIONE LOTTI E QUOTE ALTIMETRICHE - scala 1:500; SEZIONI - scala 1:100
08	**PACCHETTI E PARTICOLARI**: PACCHETTI - scala 1:50; PARTICOLARI RAMPE DI ACCESSO AI MAGAZZINI ED E CORDOLI - scala 1:50.
09	**PERMEABILITA'**: PLANIMETRIA STATO ATTUALE E DI PROGETTO (VERIFICA PERMEABILITA') - scala 1:500; TABELLE DATI.
10	**FOGNE (NERA)**: PLANIMETRIA DI PROGETTO RETI FOGNATURE - scala 1:500; PARTICOLARI - scala 1:25.
11	**PROFILI LONGITUDINALI FOGNE (NERA)**: PROFILI LONGITUDINALI RETI FOGNATURE - scala 1:500 / 1:50.
12	**ACQUA (NERA)**: PLANIMETRIA DI PROGETTO RETE ACQUA - scala 1:500.
13	**GAS (ADRIGAS)**: PLANIMETRIA DI PROGETTO RETE GAS - scala 1:500.
14	**FIBRA OTTICA**: PLANIMETRIA DI PROGETTO RETE FIBRA OTTICA - scala 1:500.
15	**TELECOM**: PLANIMETRIA DI PROGETTO RETE TELECOM - scala 1:500.
16	**E-DISTRIBUZIONE**: PLANIMETRIA DI PROGETTO RETE E-DISTRIBUZIONE - scala 1:500; PARTICOLARI.
17	**PUBBLICA ILLUMINAZIONE**: PLANIMETRIA DI PROGETTO RETE PUBBLICA ILLUMINAZIONE - scala 1:500; PARTICOLARI.
18	**LOGES**: PLANIMETRIA DI PROGETTO CON INDICAZIONE LOGES - scala 1:500.
19	**VERDE PUBBLICO E PRIVATO**: PLANIMETRIA DI PROGETTO SISTEMAZIONE VERDE PUBBLICO E PRIVATO - scala 1:500; SEZIONI E PARTICOLARI - scala 1:50; TABELLE DATI.
20	**SEGNALETICA**: PLANIMETRIA DI PROGETTO SEGNALETICA ORIZZONTALE E VERTICALE - scala 1:500.
21	**TRINCEE**: PLANIMETRIA DI PROGETTO CON INDICAZIONE DELLE TRINCEE DI SCAVO, PER L'OTTENIMENTO DEL BENESTARE DELLA SOPRINTENDENZA PER I BENI ARCHEOLOGICI - scala 1:500.
22	**ABITAZIONE ESISTENTE**: PLANIMETRIA DI PROGETTO - scala 1:500; PIANTE, PROSPETTI E SEZIONI - scala 1:100; FOTO.
23	**EDIFICIO COMMERCIALE**: PLANIMETRIA DI PROGETTO - scala 1:500; PIANTE, PROSPETTI E SEZIONI - scala 1:200; RENDERING.
24	**PROSPETTIVE DI INSIEME 01**: RENDERING - PROSPETTIVE DI INSIEME.
25	**PROSPETTIVE DI INSIEME 02**: RENDERING - PROSPETTIVE DI INSIEME.
26	**PLANIVOLUMETRICO**: PLANIMETRIA DI PROGETTO SU IMMAGINE SATELLITARE - scala 1:500
27	**PUA DI PROGETTO + PUA "ADRIAUTO" + PUA "ITALPACK"**: PLANIMETRIA DI INSIEME - scala 1:1.000

PROGETTISTA INCARICATO :
GAVELLI Arch. GIOVANNI
corso A. Diaz n° 64 - Forlì
c.f. GVL GNN 52B15 D704H
tel. 0543 - 21800 fax 0543 - 36576
e-mail: gavelligiovanni@architettofc.it

PROPRIETA' :
EDIL IMPIANTI 2 SRL
con sede in Santarcangelo di Romagna (RN)
Via A. Costa n. 139 - P. IVA - Cod. Fiscale 04 097 670 402 in persona di **PATRIZIA CAMPIDELLI** C.F. CMPPRZ60D54I304Y, nella sua qualità di Amministratore Unico
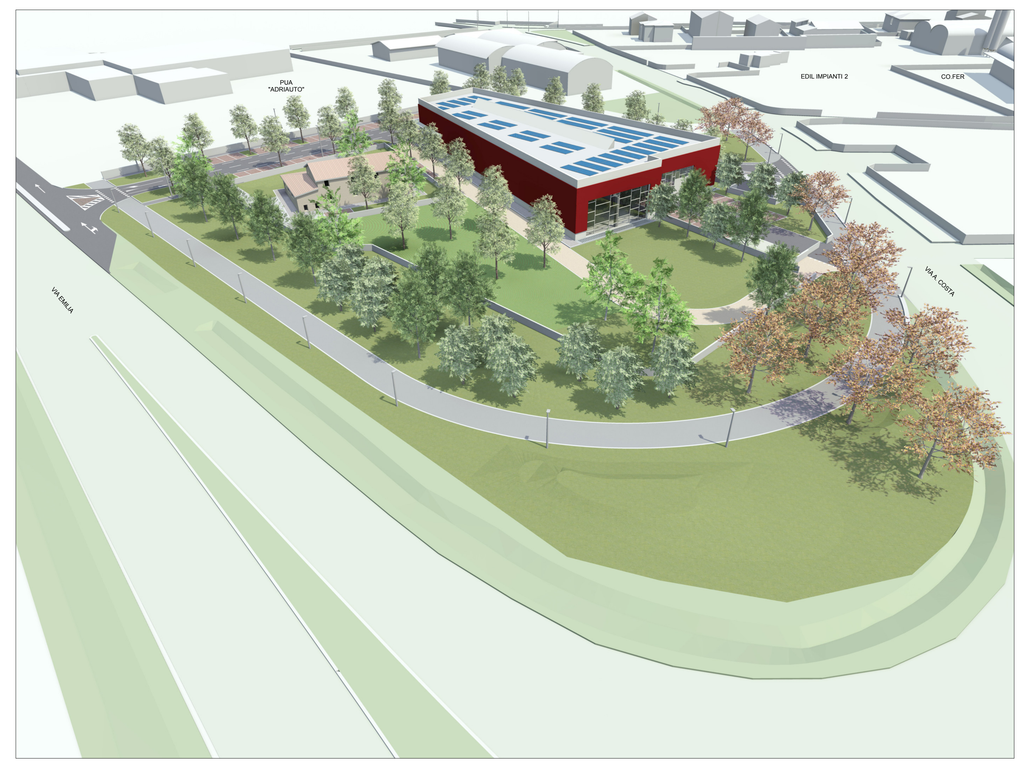
RENDERING - PROSPETTIVE D'INSIEME 2