COMUNE di

# SANTARCANGELO di R.

PROVINCIA di RIMINI

*Oggetto*

VARIANTE N.2 AL P.P.
EX CONVENZIONE REP.: 132247 RACC. 21171
IN ZONA C/2 LOC. SANTA GIUSTINA

*Tavola*
9

TIPOLOGIE EDILIZIE

*Scala: 1:200*
*Data: Dicembre 2021*

*La Proprietà*
*Pesaresi Giuseppe s.p.a.*

*I Progettisti*
*Studio tecnico arch. Racchella Roberto & C.*

Su questo elaborato grava il vincolo diritto di proprietà per cui ne è vietata la riproduzione, nonché, fino l'altro la comunicazione a terzi o l'uso comunque da parte di questi.
Ciò ai sensi di legge, salvo le vostre autorizzazione concedendo e scritta.

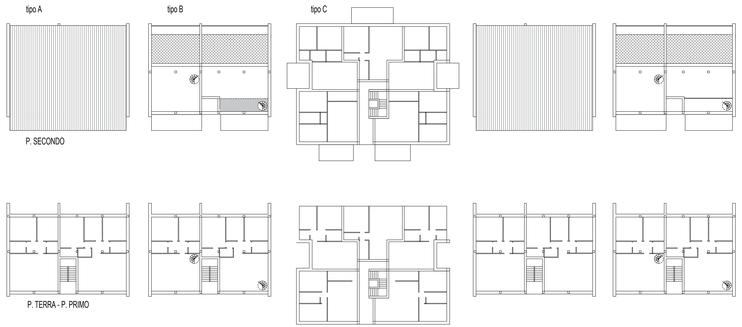


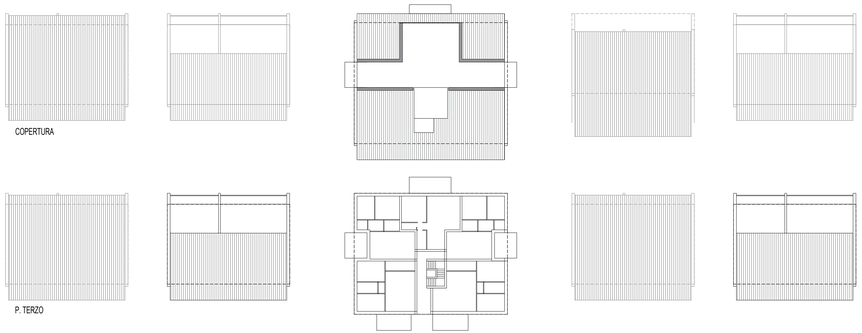


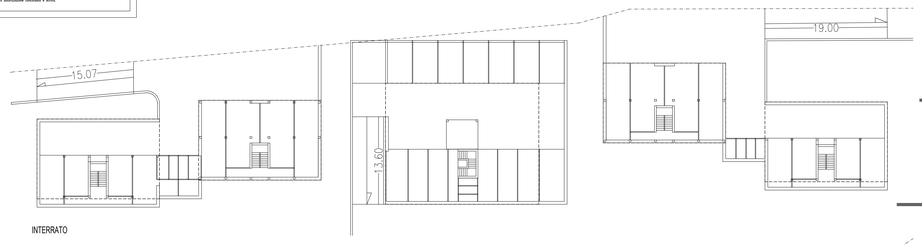

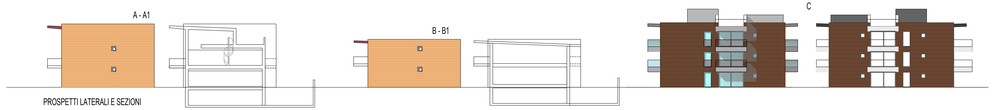

edificio tipo A, A1
edificio tipo B, B1 (con mansarda)
4 alloggi x4 = 16

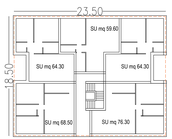


edificio tipo C
15 alloggi

n. 4 EDIFICI TIPO "A" CON DUE PIANI CIASCUNO E DUE ALLOGGI PER PIANO
SU = (84.50+101) x 2piani x 4 edifici = mq 1484
SUE = 226.40x2piani-15 ESE scale = 437.80x4 = mq 1751.20

n. 1 EDIFICIO TIPO "B" A TRE PIANI E CINQUE ALLOGGI PER PIANO
SU = (64.30+59.60+64.30+68.50+76.30)x 3 piani = mq 999
SUE = 434.90x3piani-15 ESE scale = mq 1290

SU COMPLESSIVA mq 2483
SUE COMPLESSIVA mq 3041.20

MAX ABITANTI EQUIVALENI N. 81