



CITTA' DI SANTARCANGELO DI ROMAGNA

SETTORE TERRITORIO
SERVIZIO LAVORI PUBBLICI

PIAZZA GANGANELLI, 1 - 47822 SANTARCANGELO DI ROMAGNA - TEL. 0541 356356 - EMAIL urp@comune.santarcangelo.rn.it



Ministero dell'Istruzione



UNIONE EUROPEA

Fondo europeo di sviluppo regionale

Fondi Strutturali Europei - Programma Operativo Nazionale "Per la scuola, competenze e ambienti per l'apprendimento" 2014-2020. Asse II - Infrastrutture per l'Istruzione - Fondo Europeo di Sviluppo Regionale (FESR). Obiettivo Specifico 10.7 - Azione 10.7.1 - "Interventi di riqualificazione degli edifici scolastici (efficientamento energetico, sicurezza, attrattività e innovatività, accessibilità, impianti sportivi, connettività), anche per facilitare l'accessibilità delle persone con disabilità"

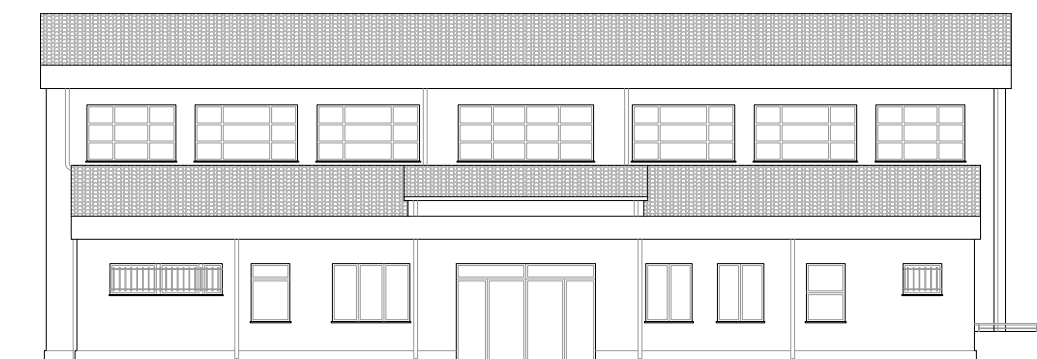

OGGETTO:
INTERVENTI DI ADATTAMENTO FUNZIONALE PRESSO LA SCUOLA MEDIA "TERESA FRANCHINI" SUCCURSALE DELLE AULE DIDATTICHE IN CONSEGUENZA DELL'EMERGENZA SANITARIA DA COVID-19 CUP C44H20000430006

X	PROGETTO DI FATTIBILITA' TECNICA ED ECONOMICA
X	PROGETTO DEFINITIVO
	PROGETTO ESECUTIVO

RESPONSABILE UNICO DEL PROCEDIMENTO:

ARRIGO ARDINI GEOMETRA

PROGETTISTA E COLLABORATORI:

ALESSANDRA GARATTONI GEOMETRA

ROBERTO FARINA ARCHITETTO

ELABORATO:
ELENCO ELABORATI

ALLEGATO:
"00"

TAVOLA:

DATA:
13/08/2020

SCALA:

ALESSANDRA GARATTONI GEOMETRA (C.S.P. e C.S.E. ai sensi del D.Lgs 81/2008)

PERCORSO E NOME FILE:

J:\1 - Lavori Pubblici\00_LAVORI PUBBLICI\02_SCUOLE\SCUOLA MEDIA SAFFI PON 2020 INFISSI\02_PROGETTO\00_Prog_Def_Esec

**INTERVENTI DI ADATTAMENTO FUNZIONALE PRESSO LA SCUOLA MEDIA
"TERESA FRANCHINI" SUCCURSALE DELLE AULE DIDATTICHE IN CONSE-
GUENZA DELL'EMERGENZA SANITARIA DA COVID-19 CUP
C44H20000430006**

ELENCO DEGLI ELABORATI

*ai sensi dell'art. 17 d.P.R. 5 ottobre 2010, n. 207
e dell'art. 1, comma 6, della legge n. 55 del 2019*

ALLEGATO "A"	RELAZIONE GENERALE
ALLEGATO "B"	ELABORATO GRAFICO - INDIVIDUAZIONE INTERVENTI
ALLEGATO "C"	ABACO INFISSI
ALLEGATO "D"	ELENCO DEI PREZZI UNITARI ED ANALISI PREZZI
ALLEGATO "E"	COMPUTO METRICO-ESTIMATIVO
ALLEGATO "F"	RELAZIONE TECNICA ART. 8 DGR 20 LUGLIO 2015, N. 967
ALLEGATO "G"	PIANO DI SICUREZZA E DI COORDINAMENTO CON L'INDIVIDUAZIONE ANALITICA DEI COSTI DELLA SICUREZZA DA NON ASSOGGETTARE A RIBASSO
ALLEGATO "H"	QUADRO ECONOMICO E CALCOLO INCIDENZA PERCENTUALE MANODOPERA
ALLEGATO "I"	SCHEMA DI CONTRATTO

Il progettista

Geom. Alessandra Garattoni

Coprogettisti:

Arch. Roberto Farina

Coordinatore della Sicurezza per la progettazione D.
Lgs 81/2008:

Geom. Alessandra Garattoni

Responsabile Unico del Procedimento:

Geom. Arrigo Ardini

Collaboratori al R.U.P.: *Ing. Roberto Signorotti*

Dott.ssa Enrica Bucci

Santarcangelo di R., lì 13 agosto 2020