



CITTA' DI SANTARCANGELO DI ROMAGNA
Provincia di Rimini

ORIGINALE

ATTO DELLA GIUNTA
Seduta del 12/12/2017 n. 135

Oggetto : APPROVAZIONE MAPPATURA LUOGHI SENSIBILI IN TEMA ALLA LOTTA ALLA LUDOPATIA (DELIBERA DELLA GIUNTA REGIONALE N.831/2017)

L'anno duemiladiciassette il giorno dodici del mese di dicembre alle ore 15:00, nella sala allo scopo destinata, in seguito a convocazione del Sindaco, si è riunita la Giunta nelle persone dei signori:

n.	Cognome e Nome	Carica	Presenza
1	PARMA ALICE	Sindaco	P
2	ZANGOLI EMANUELE	Vice Sindaco	P
3	DONINI PAOLA	Assessore	P
4	RINALDI DANILO	Assessore	P
5	FUSSI PAMELA	Assessore	A
6	SACCHETTI FILIPPO	Assessore	P

Presenti n. 5

Assenti n. 1

Partecipa alla seduta, con funzioni di verbalizzante, il Vice Segretario Generale **Alessandro Petrillo**.

Alice Parma nella sua qualità di Presidente, assunta la presidenza e dichiarata aperta la seduta per aver constatato il numero legale degli intervenuti, passa alla trattazione dell'argomento di cui all'oggetto.



CITTA' DI SANTARCANGELO DI ROMAGNA

Provincia di Rimini

LA GIUNTA COMUNALE

Premesso che la Regione Emilia Romagna con la deliberazione di giunta n. 831 del 12/06/2017 ha stabilito le modalità applicative delle norme contenute nella L.R. n. 5/2013, modificata dall'art. 48 della L.R. n. 18/2016;

Atteso che la citata deliberazione si dispone sinteticamente quanto segue:

- * il divieto d'apertura di nuove sale gioco, sale scommesse ed apparecchi per il gioco d'azzardo lecito, nei locali pubblici, aree pubbliche, nei circoli privati ed associazioni, quando queste aperture vengano richiesta nelle vicinanze (*cioè entro 500 metri, misurati con percorso pedonale più breve*) di luoghi classificati sensibili, dalla deliberazione regionale stessa (*istituti scolastici di ogni ordine e grado; luoghi di culto; impianti sportivi; strutture residenziali o semiresidenziali operanti in ambito sanitario o socio sanitario; strutture ricettive per categorie protette; luoghi d'aggregazione giovanile ed oratori*).
- * il divieto di rinnovo delle concessione di slot già in essere, nell'ambito della zona di rispetto, ovvero 500 m. dai luoghi sensibili;
- * Nella misurazione della distanza minima (m. 500), va tenuto conto anche dei luoghi sensibili localizzati fuori dal territorio comunale (comuni confinanti).
- * possibilità per i Comuni di individuare eventuali ulteriori luoghi, ritenuti sensibili, utilizzando un criterio d'individuazione basato sulla valutazione dell'impatto sul contesto e sulla sicurezza urbana, dei problemi connessi con la viabilità, l'inquinamento acustico ed il disturbo alla quiete pubblica.

Rimarcato che la mappatura dei luoghi sensibili deve essere eseguita da ogni Comune entro 6 mesi dalla data di pubblicazione della delibera della Giunta Regionale n. 831/2017, ovvero entro il 16/12/2017;

Dato atto che il Comune ha effettuato la mappatura di tali luoghi e l'ha inviata, come previsto dalla più volte richiamata deliberazione della Giunta Regionale n. 831/2017, ai comuni confinanti;

Ritenuto pertanto di approvare detta mappatura dei luoghi sensibili, così come riportati nella mappa allegata sub. "A", al presente provvedimento, per farne parte integrante e sostanziale;

Ritenuto altresì di trasmettere la presente deliberazione sia ai Comuni confinanti, sia, per competenza, al dirigente del SUAP presso l'Unione dei Comuni della Valmarecchia;

Visto il relativo parere di regolarità tecnica: **favorevole**, reso ai sensi dell'art. 49, comma 1, del D.Lgs. 18/08/2000, n. 267, allegato al presente atto;

Ad unanimità di voti espressi per alzata di mano,



CITTA' DI SANTARCANGELO DI ROMAGNA

Provincia di Rimini

DELIBERA

- 1) di approvare la mappatura dei luoghi sensibili del Comune di Santarcangelo di Romagna, sulla base delle disposizioni contenute nella delibera della Giunta Regionale Emilia Romagna n. 831/2016, in materia di lotta alla ludopatia, come risulta dalla mappa allegata sub. "A" al presente provvedimento, per farne parte integrante e sostanziale;
- 2) di trasmettere la presente deliberazione sia ai Comuni confinanti, sia, per competenza, al dirigente del SUAP presso l'Unione dei Comuni della Valmarecchia.

LA GIUNTA COMUNALE

Riscontrata l'urgenza di dover provvedere in merito, per consentire l'immediata attuazione di quanto disposto con il presente atto;

Con voti unanimi espressi per alzata di mano,

DELIBERA

- di dichiarare il presente atto immediatamente eseguibile, ai sensi dell'art. 134, comma 4, del D.Lgs. 18/08/2000, n. 267.



CITTA' DI SANTARCANGELO DI ROMAGNA
Provincia di Rimini

Del che s'è redatto il presente verbale che viene così sottoscritto:

Il Presidente
Alice Parma

Il Vice Segretario Generale
Alessandro Petrillo

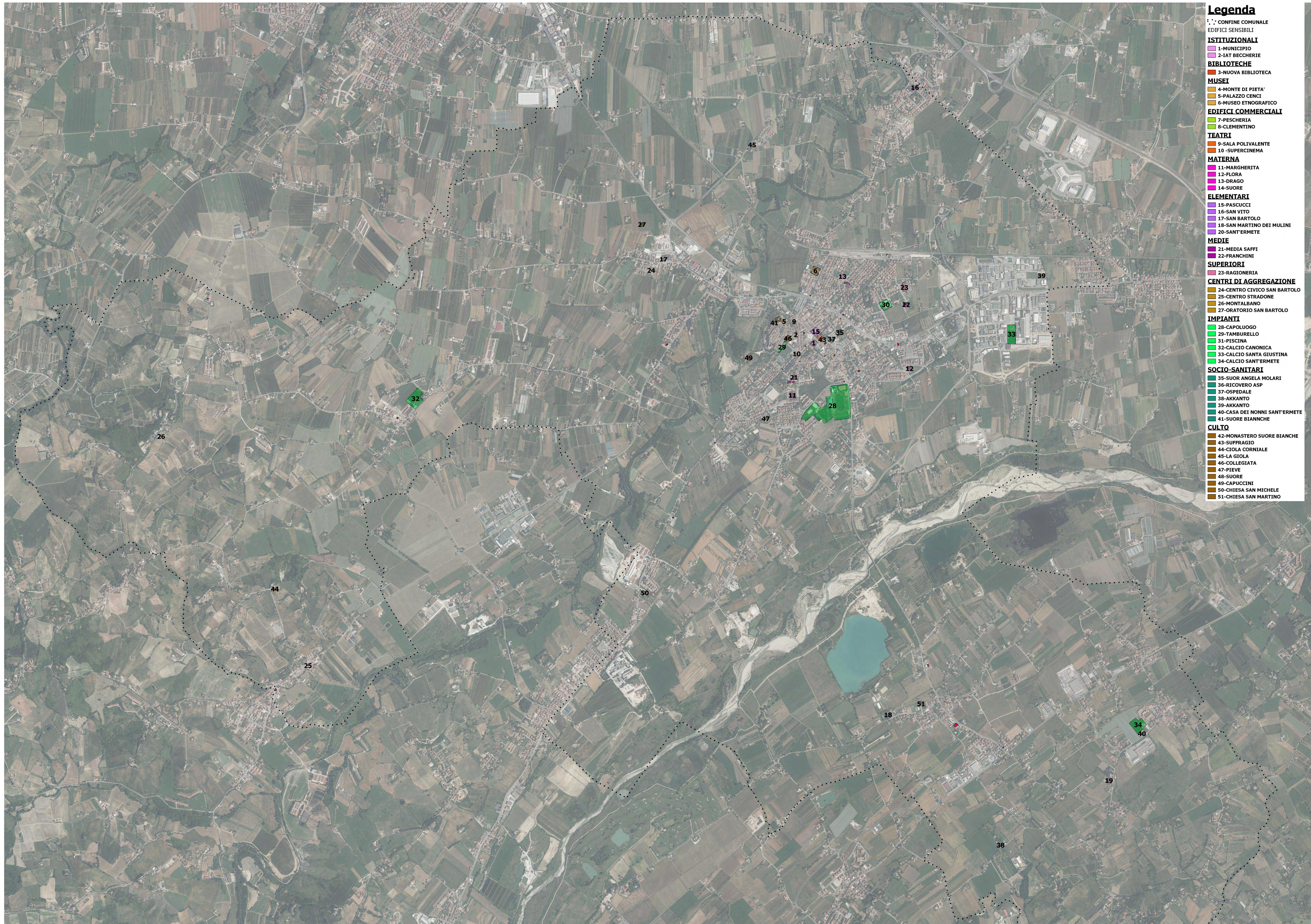

Legenda

- CONFINI COMUNALE
- EDIFICI SENSIBILI
- ISTITUZIONALI**
- 1- MUNICIPIO
- 2- IAT BECCHERIE
- BIBLIOTECHE**
- 3- NUOVA BIBLIOTECA
- MUSEI**
- 4- MONTE DI PIETA'
- 5- PALAZZO CENCI
- 6- MUSEO ETNOGRAFICO
- EDIFICI COMMERCIALI**
- 7- PESCHERIA
- 8- CLEMENTINO
- TEATRI**
- 9- SALA POLIVALENTE
- 10- SUPERCINEMA
- MATERNA**
- 11- MARGHERITA
- 12- FLORA
- 13- DRAGO
- 14- SUORE
- ELEMENTARI**
- 15- PASCUCCI
- 16- SAN VITO
- 17- SAN BARTOLO
- 18- SAN MARTINO DEI MULINI
- 20- SANT'ERMETE
- MEDIE**
- 21- MEDIA SAFFI
- 22- FRANCHINI
- SUPERIORI**
- 23- RAGIONERIA
- CENTRI DI AGGREGAZIONE**
- 24- CENTRO CIVICO SAN BARTOLO
- 25- CENTRO STRADONE
- 26- MONTALBANO
- 27- ORATORIO SAN BARTOLO
- IMPIANTI**
- 28- CAPOLUOGO
- 29- TAMBURELLO
- 31- PISCINA
- 32- CALCIO CANONICA
- 33- CALCIO SANTA GIUSTINA
- 34- CALCIO SANT'ERMETE
- SOCIO-SANITARI**
- 35- SUOR ANGELA MOLARI
- 36- RICOVERO ASP
- 37- OSPEDALE
- 38- AKKANTO
- 39- AKKANTO
- 40- CASA DEI NONNI SANT'ERMETE
- 41- SUORE BIANCHE
- CULTO**
- 42- MONASTERO SUORE BIANCHE
- 43- SUPFRAGIO
- 44- CIOLA CORNALE
- 45- LA CIOLA
- 46- COLLEGIATA
- 47- PIEVE
- 48- SUORE
- 49- CAPUCCINI
- 50- CHIESA SAN MICHELE
- 51- CHIESA SAN MARTINO